Markterkundungsverfahren zur Schließung weißer Flecken

Bayern, Landkreis Passau
Gebiets-ID: 1691

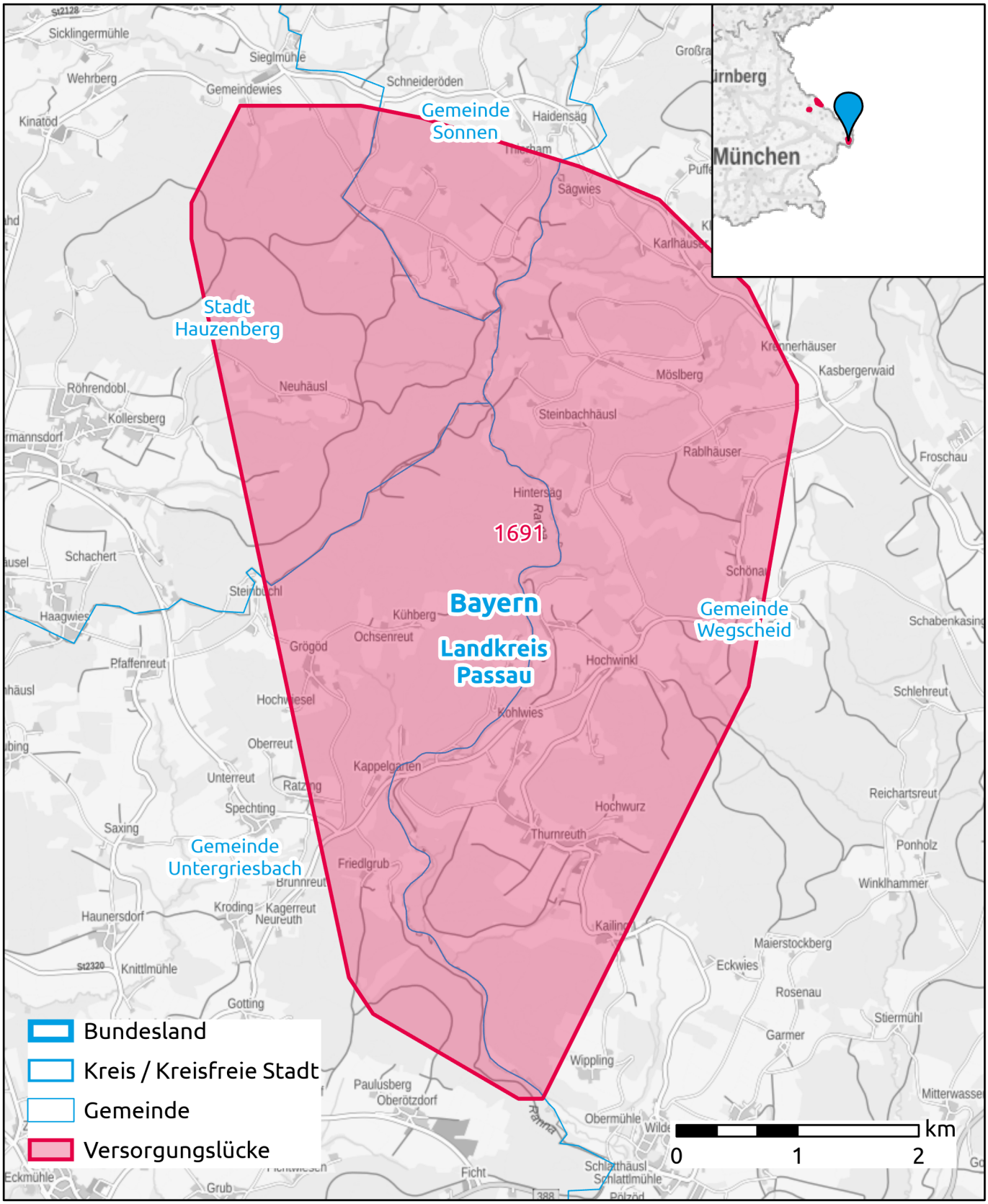

Darstellung: Planstand Ende 2021
Datenbasis: MIG April 2021
Hintegrundkarte: © GeoBasis-DE / BKG (2021)

Mobile digitale Zukunft für alle.