

Markterkundungsverfahren zur Schließung weißer Flecken

Nordrhein-Westfalen, Kreis Siegen-Wittgenstein

Gebiets-ID: 2403_114

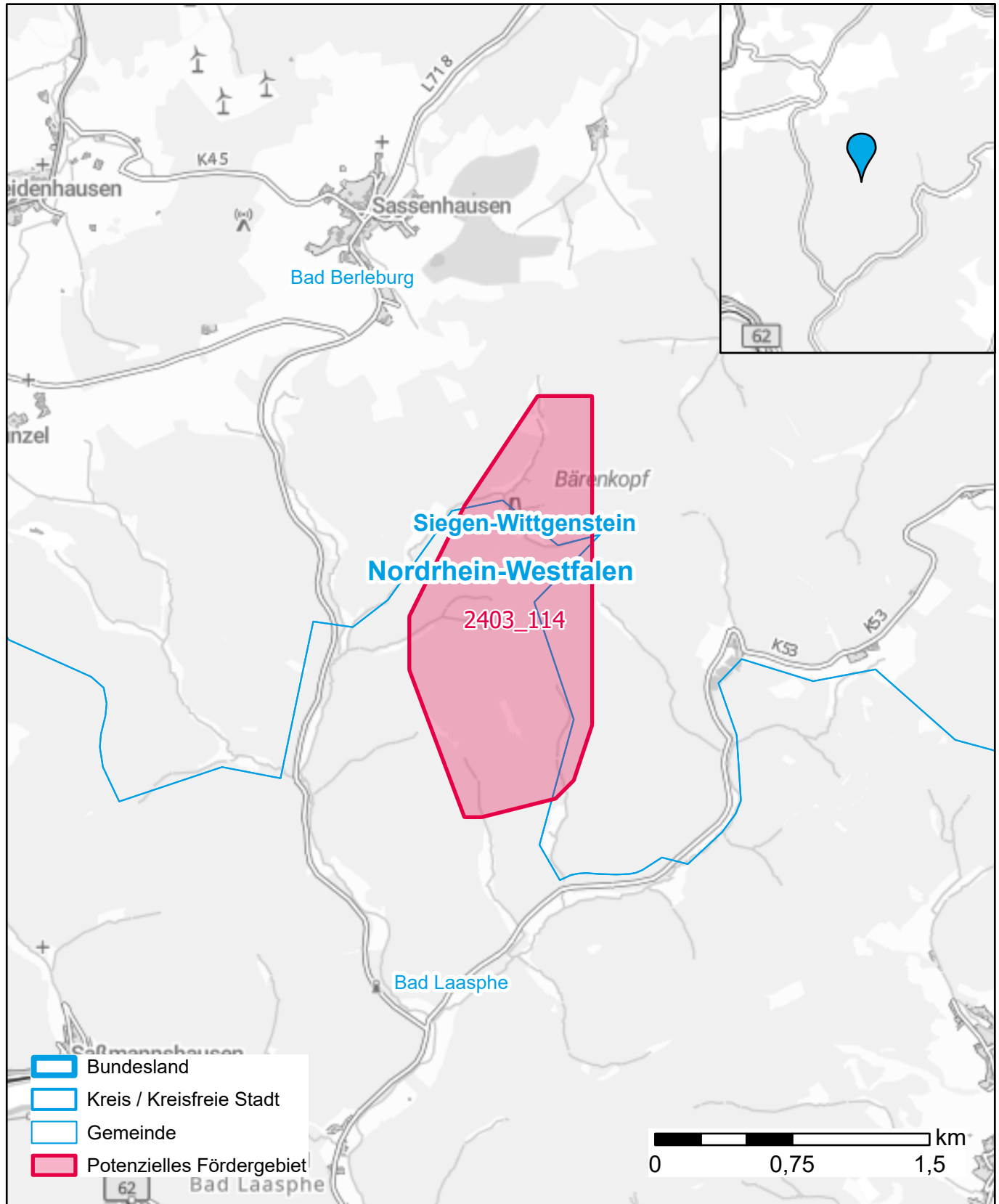

Darstellung: Planstand September 2024

Datenbasis: MIG Juli 2024

Hintergrundkarte: © GeoBasis-DE / BKG (2022)