

Markterkundungsverfahren zur Schließung weißer Flecken

Baden-Württemberg, Landkreis Main-Tauber-Kreis, Landkreis Neckar-Odenwald-Kreis
Gebiets-ID: 2403_006

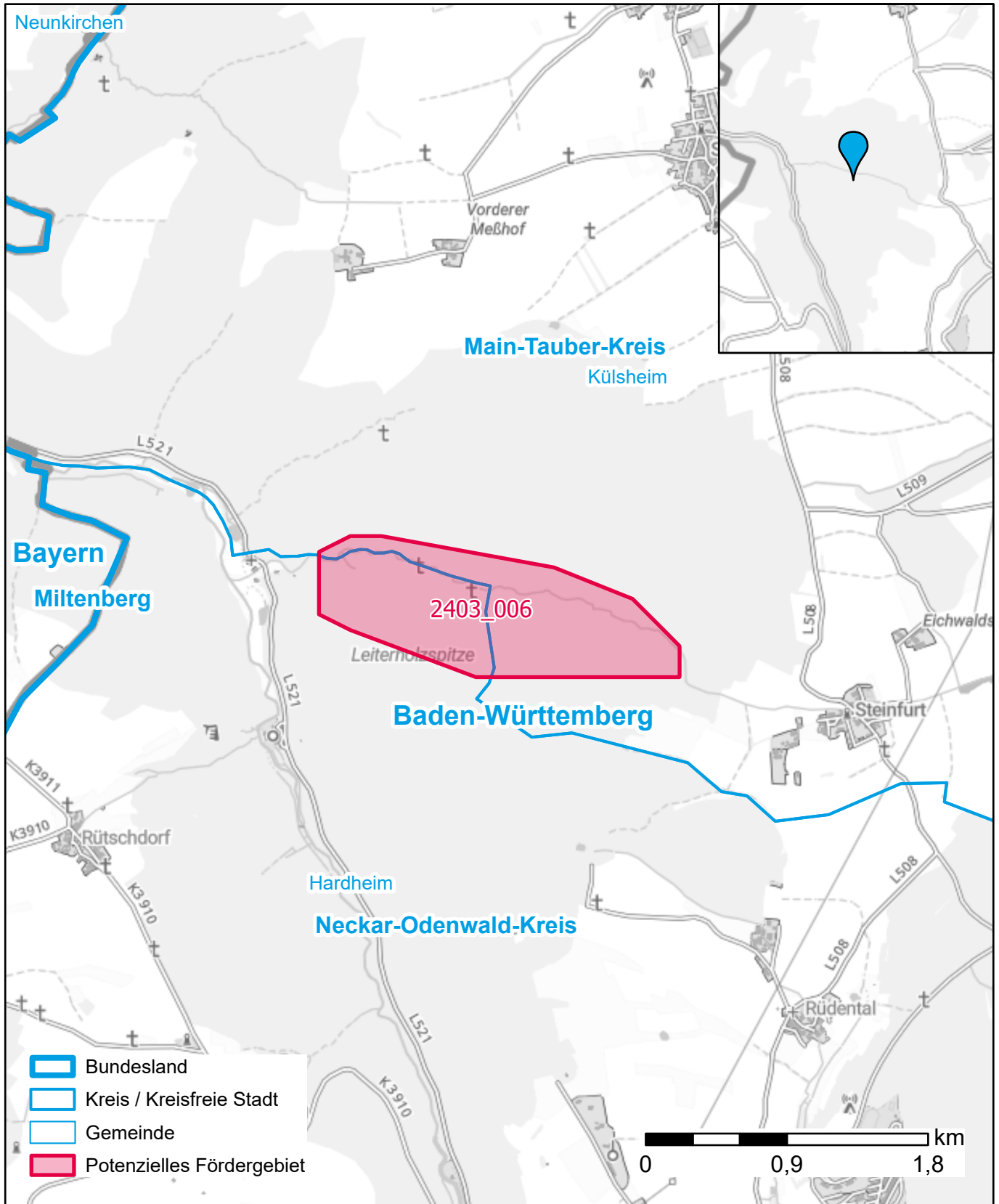

Darstellung: Planstand September 2024
Datenbasis: MIG Juli 2024
Hintergrundkarte: © GeoBasis-DE / BKG (2022)