

Markterkundungsverfahren zur Schließung weißer Flecken

Baden-Württemberg, Landkreis Schwäbisch Hall, Landkreis Ostalbkreis
Gebiets-ID: 2403_005

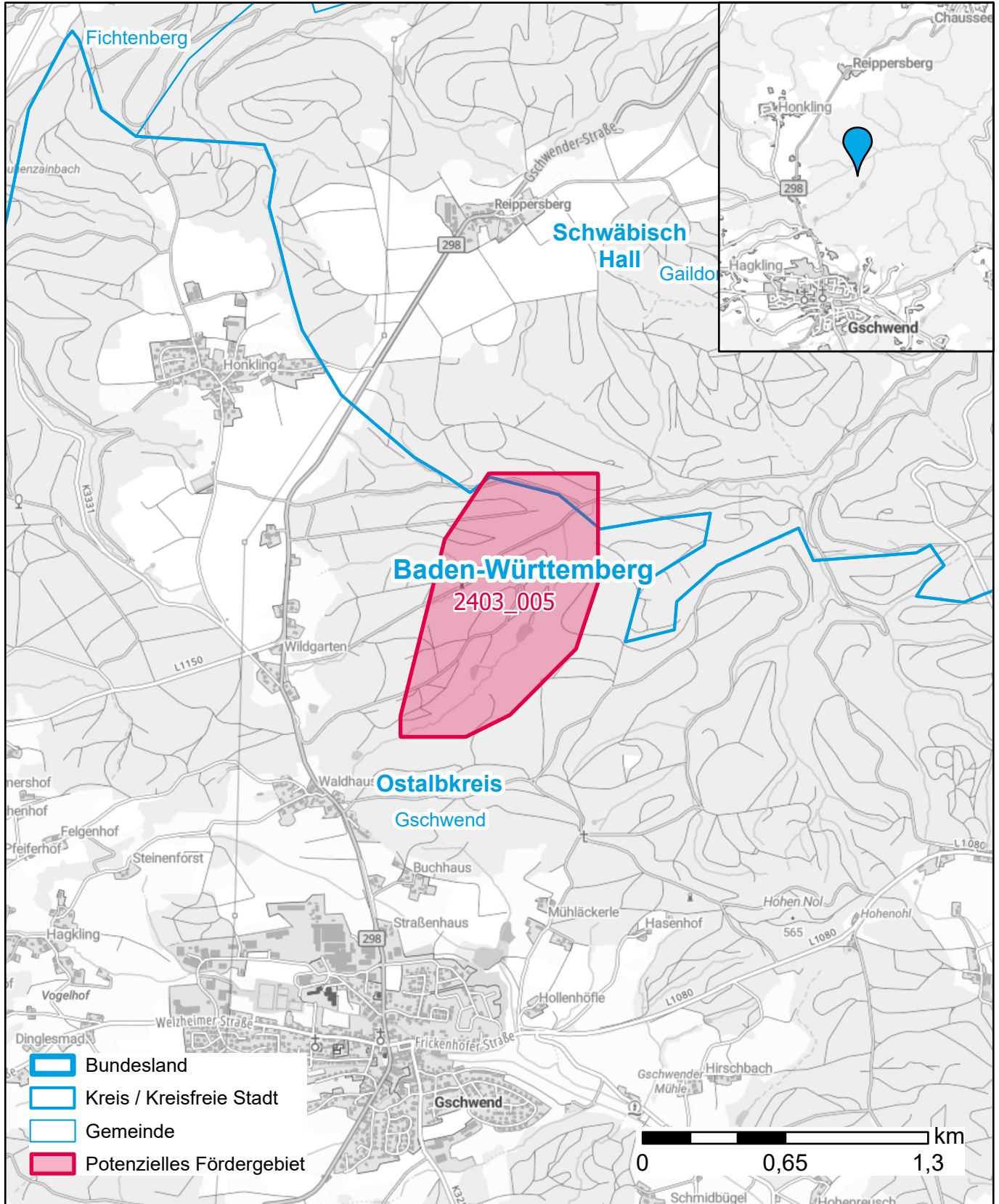

Darstellung: Planstand September 2024
Datenbasis: MIG Juli 2024
Hintergrundkarte: © GeoBasis-DE / BKG (2022)