

# Markterkundungsverfahren zur Schließung weißer Flecken

Sachsen-Anhalt, Landkreis Mansfeld-Südharz, Landkreis Harz  
Gebiets-ID: 2402\_286

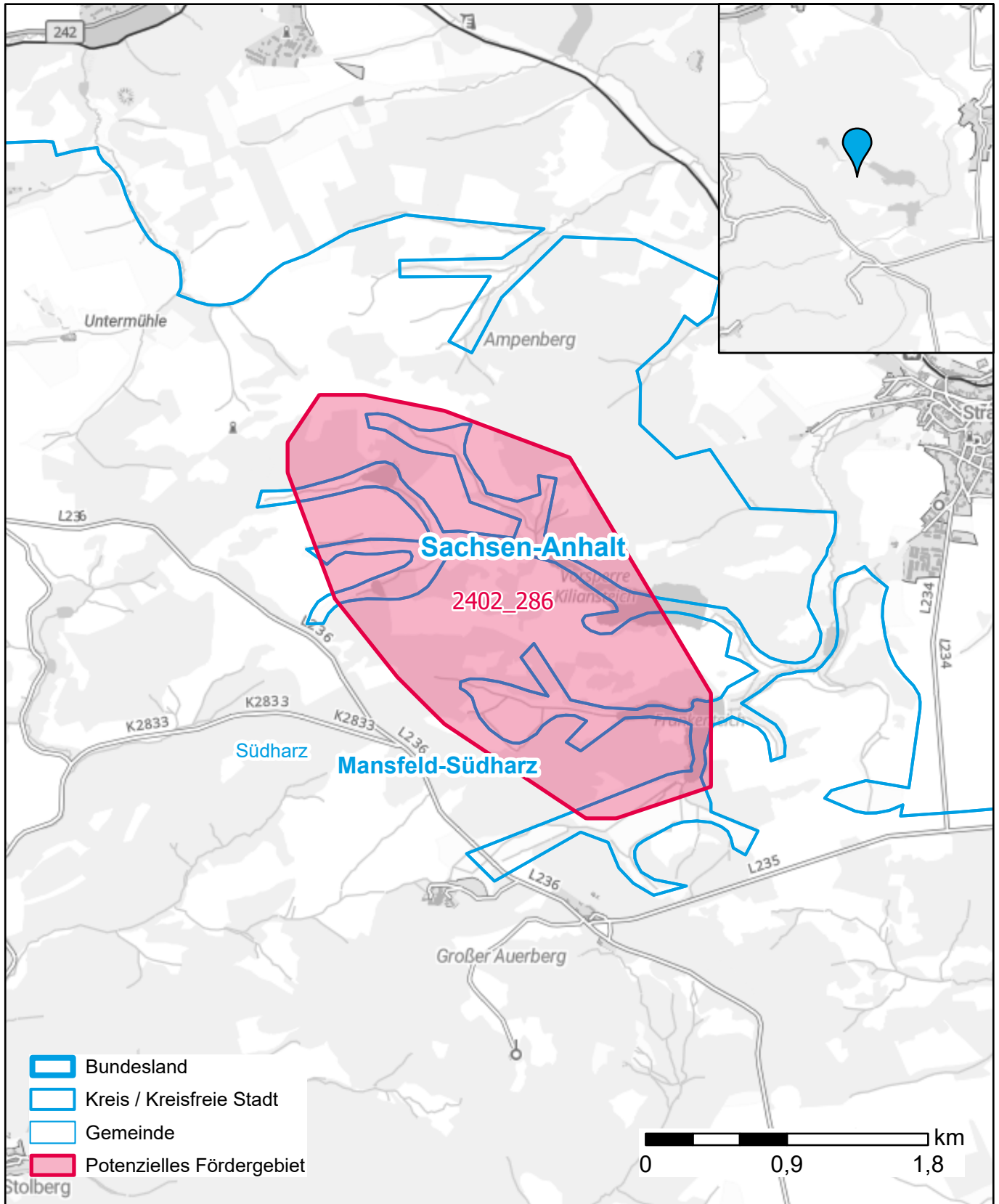

Darstellung: Planstand Mai 2024  
Datenbasis: MIG Januar 2024  
Hintergrundkarte: © GeoBasis-DE / BKG (2022)