Markterkundungsverfahren zur Schließung weißer Flecken

Saarland, Landkreis Merzig-Wadern
Gebiets-ID: 2402_259

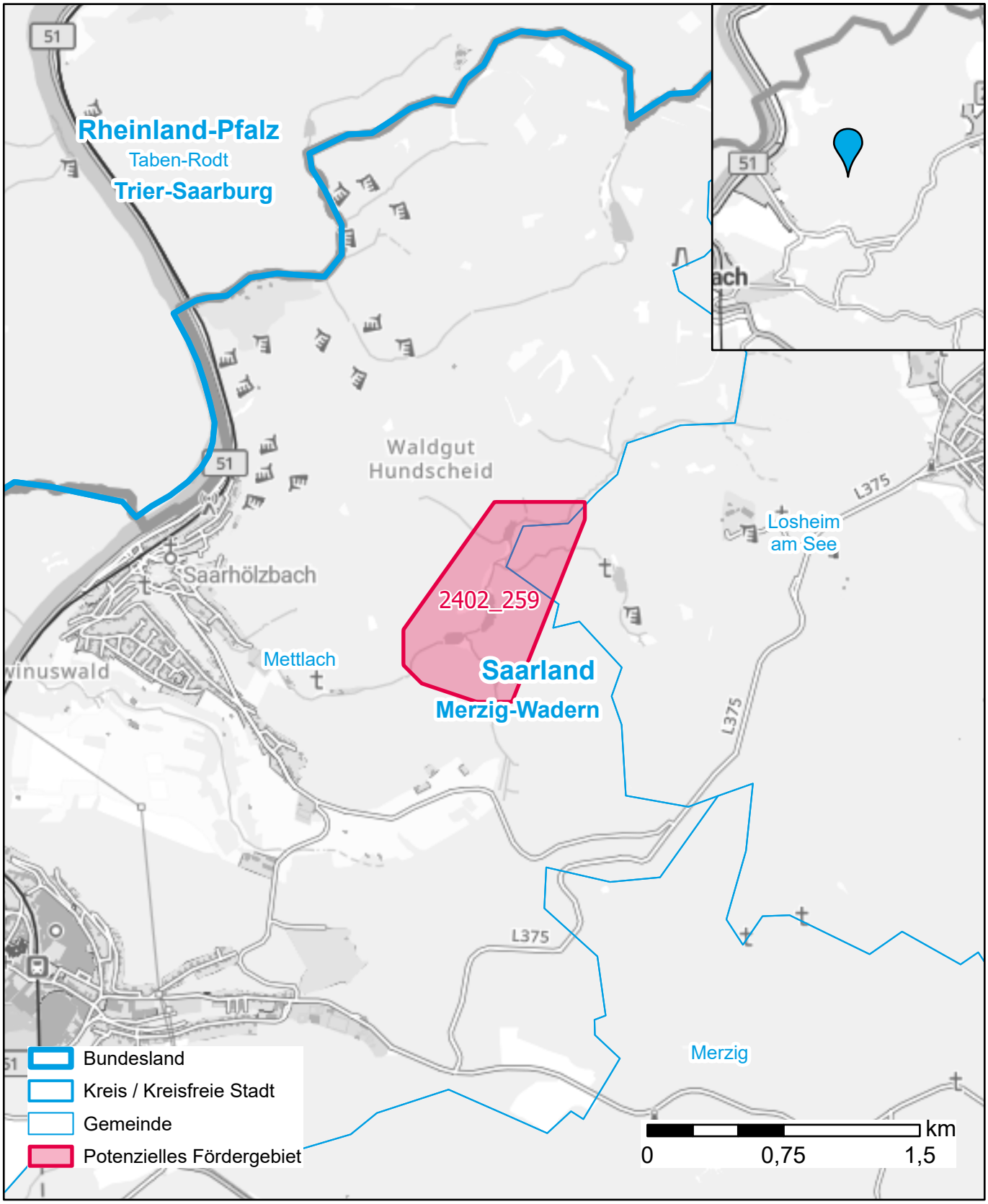

Darstellung: Planstand Mai 2024
Datenbasis: MIG Januar 2024
Hintergrundkarte: © GeoBasis-DE / BKG (2022)

Mobile digitale Zukunft für alle.