

Markterkundungsverfahren zur Schließung weißer Flecken

Rheinland-Pfalz, Landkreis Donnersbergkreis, Landkreis Kaiserslautern

Gebiets-ID: 2402_254

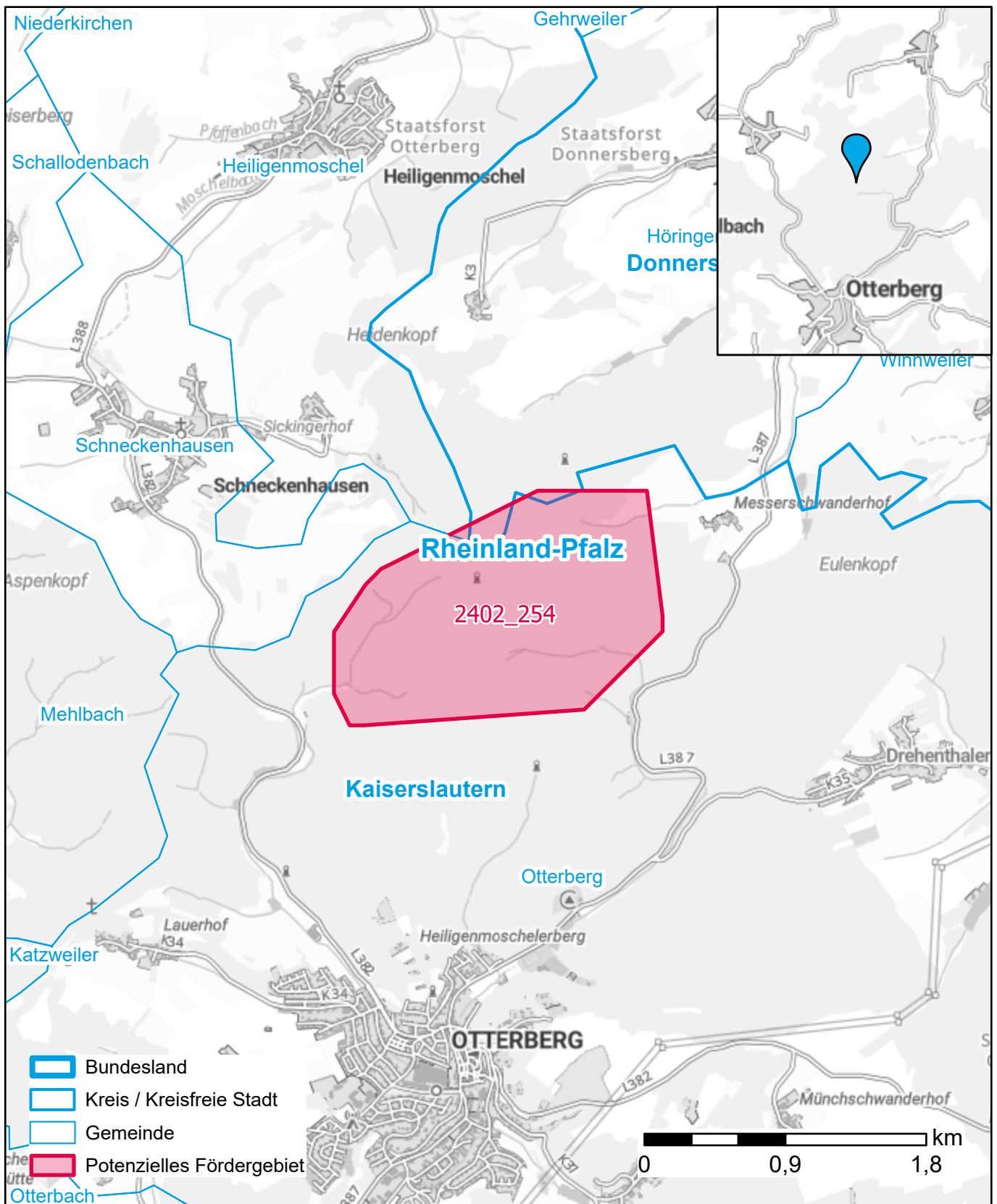

Darstellung: Planstand Mai 2024

Datenbasis: MIG Januar 2024

Hintergrundkarte: © GeoBasis-DE / BKG (2022)