

Markterkundungsverfahren zur Schließung weißer Flecken

Rheinland-Pfalz, Landkreis Kaiserslautern, Landkreis Südwestpfalz
Gebiets-ID: 2402_253

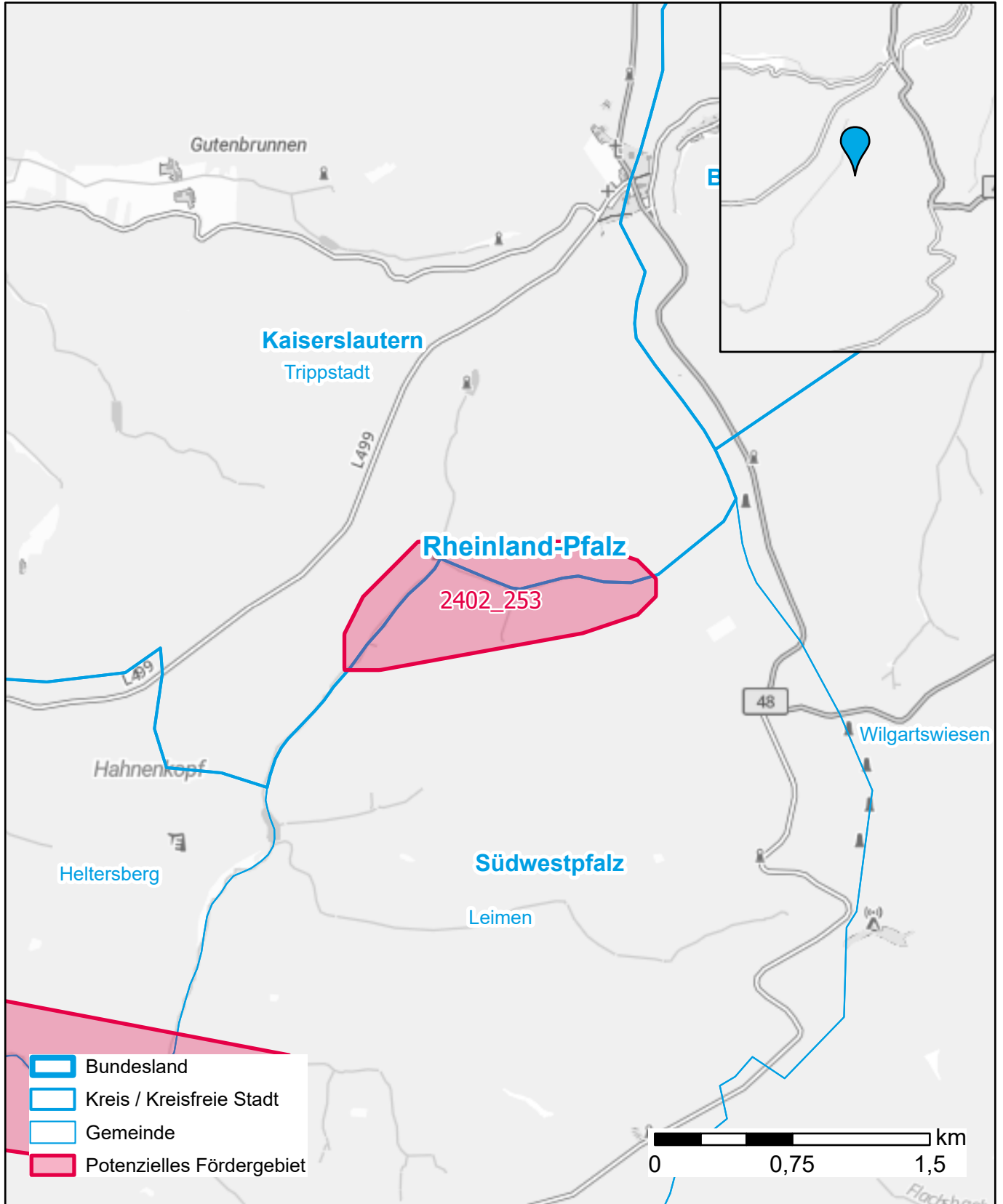

Darstellung: Planstand Mai 2024
Datenbasis: MIG Januar 2024
Hintergrundkarte: © GeoBasis-DE / BKG (2022)