

# Markterkundungsverfahren zur Schließung weißer Flecken

Rheinland-Pfalz, Landkreis Donnersbergkreis  
Gebiets-ID: 2402\_232

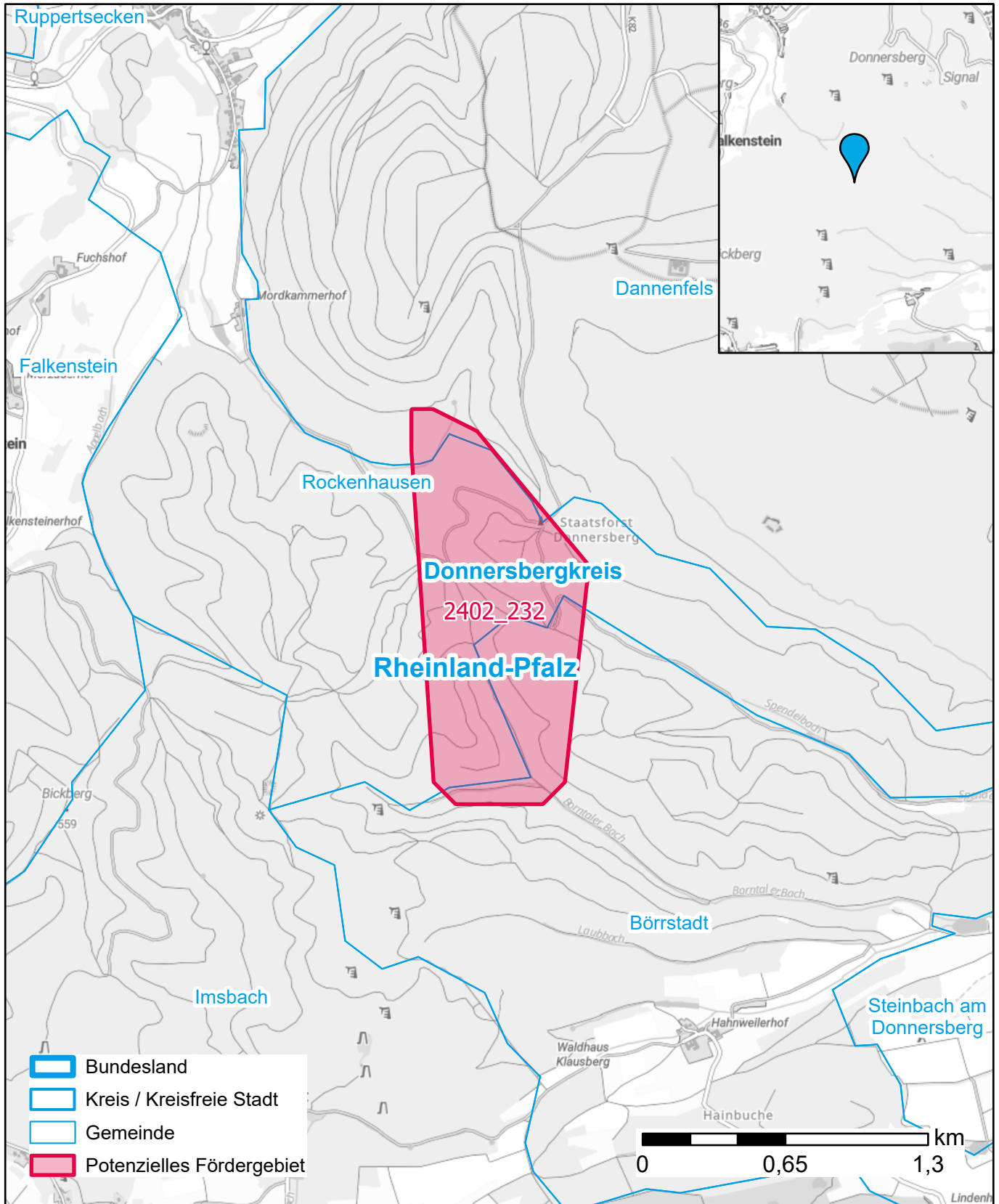

Darstellung: Planstand Mai 2024  
Datenbasis: MIG Januar 2024  
Hintergrundkarte: © GeoBasis-DE / BKG (2022)