

Markterkundungsverfahren zur Schließung weißer Flecken

Nordrhein-Westfalen, Kreis Hochsauerlandkreis
Gebiets-ID: 2402_222

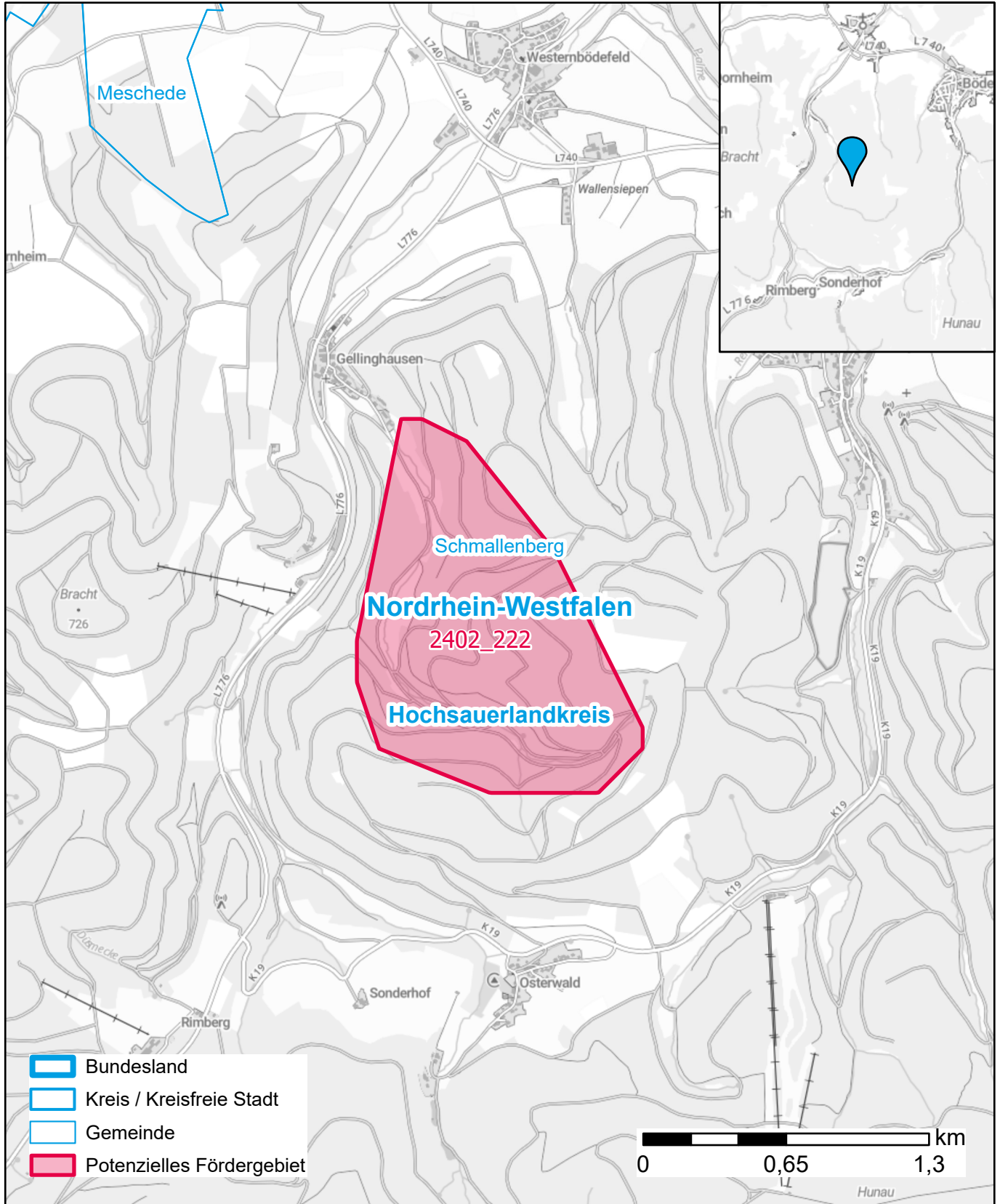

Darstellung: Planstand Mai 2024
Datenbasis: MIG Januar 2024
Hintergrundkarte: © GeoBasis-DE / BKG (2022)