

Markterkundungsverfahren zur Schließung weißer Flecken

Nordrhein-Westfalen, Kreis Siegen-Wittgenstein

Gebiets-ID: 2402_220

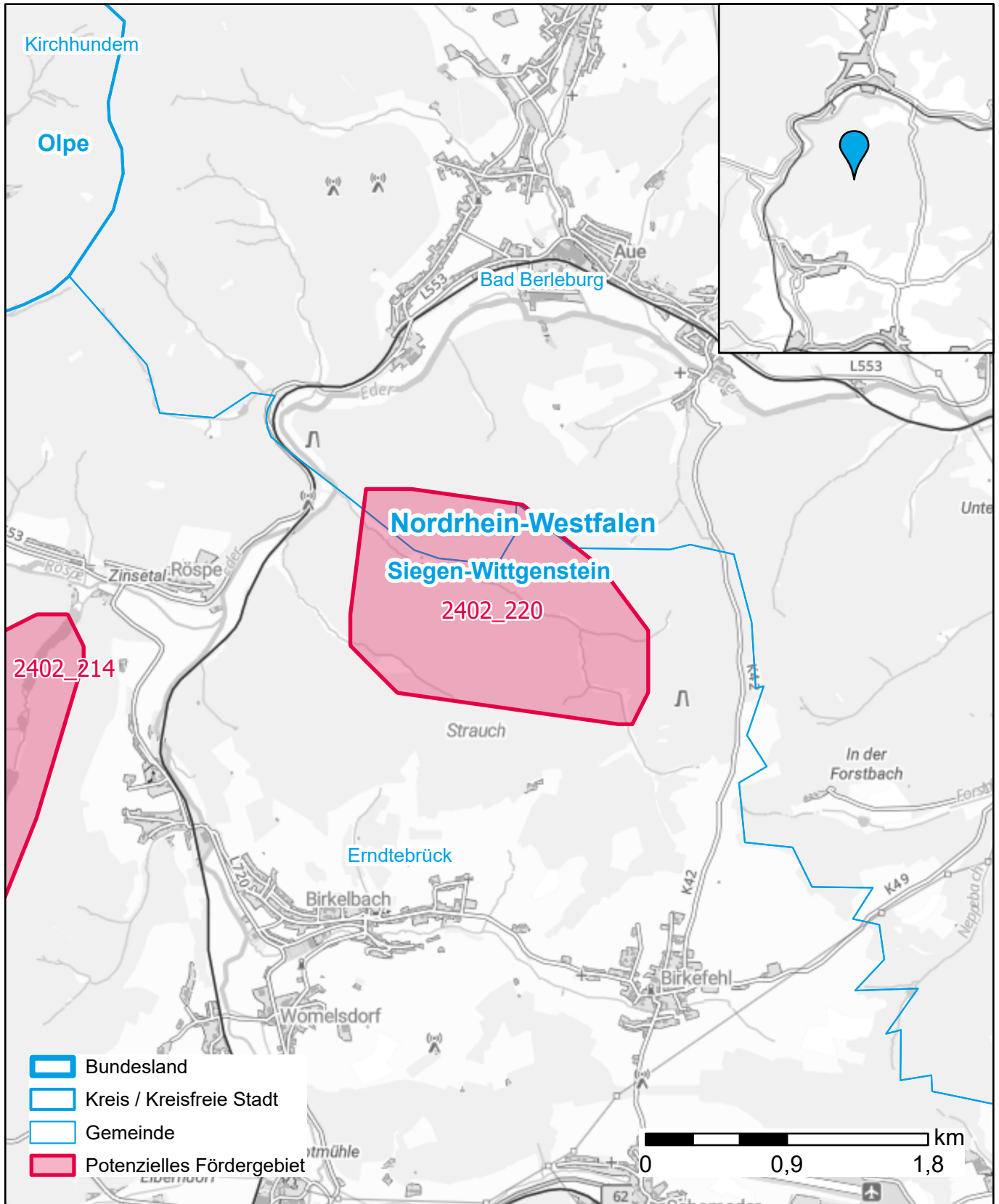

Darstellung: Planstand Mai 2024

Datenbasis: MIG Januar 2024

Hintergrundkarte: © GeoBasis-DE / BKG (2022)