# Markterkundungsverfahren zur Schließung weißer Flecken

Niedersachsen, Landkreis Goslar
Gebiets-ID: 2402_181

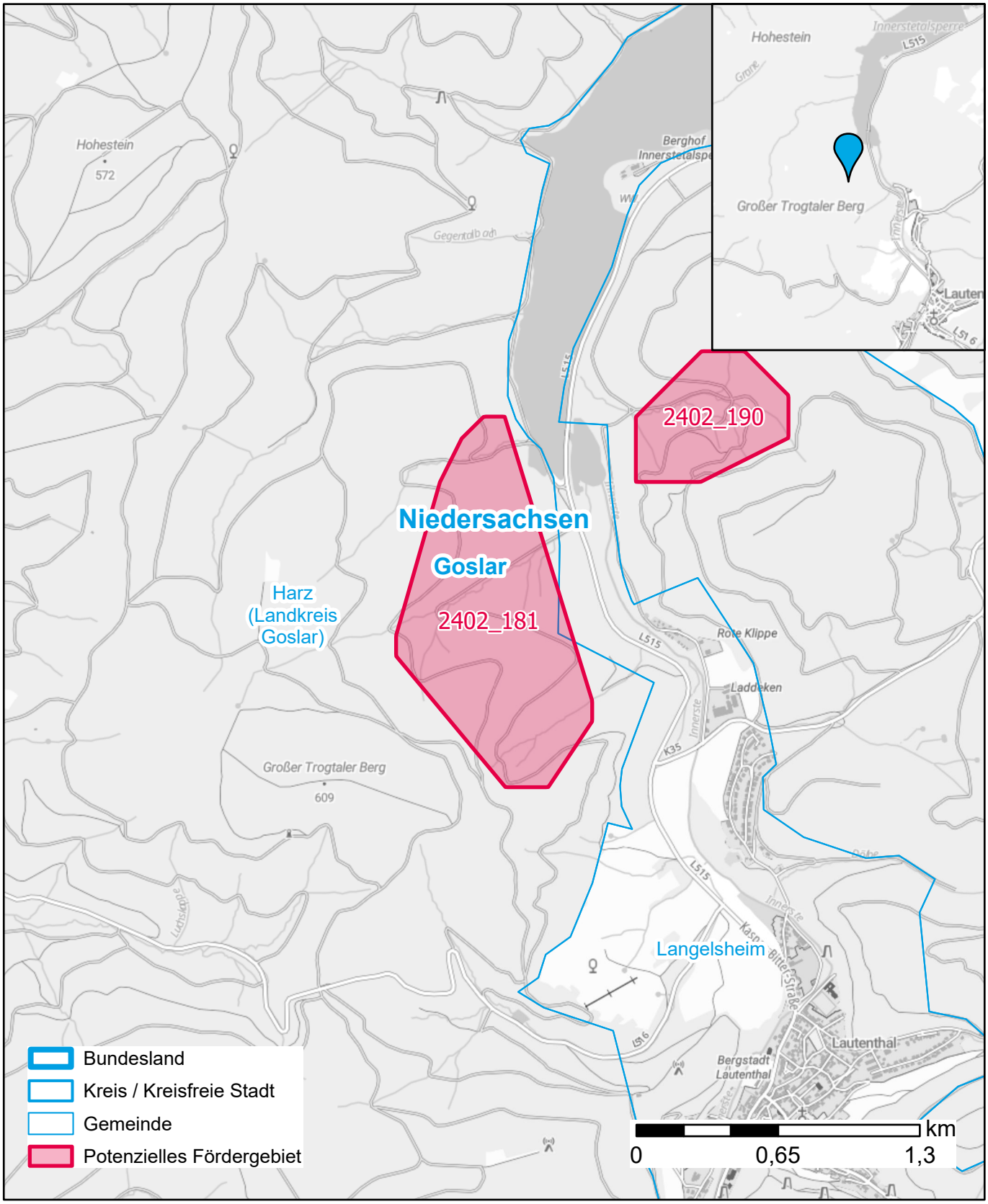


Darstellung: Planstand Mai 2024
Datenbasis: MIG Januar 2024
Hintergrundkarte: © GeoBasis-DE / BKG (2022)

Mobile digitale Zukunft für alle.