Markterkundungsverfahren zur Schließung weißer Flecken

Hessen, Thüringen, Landkreis Werra-Meißner-Kreis, Landkreis Wartburgkreis
Gebiets-ID: 2402_161

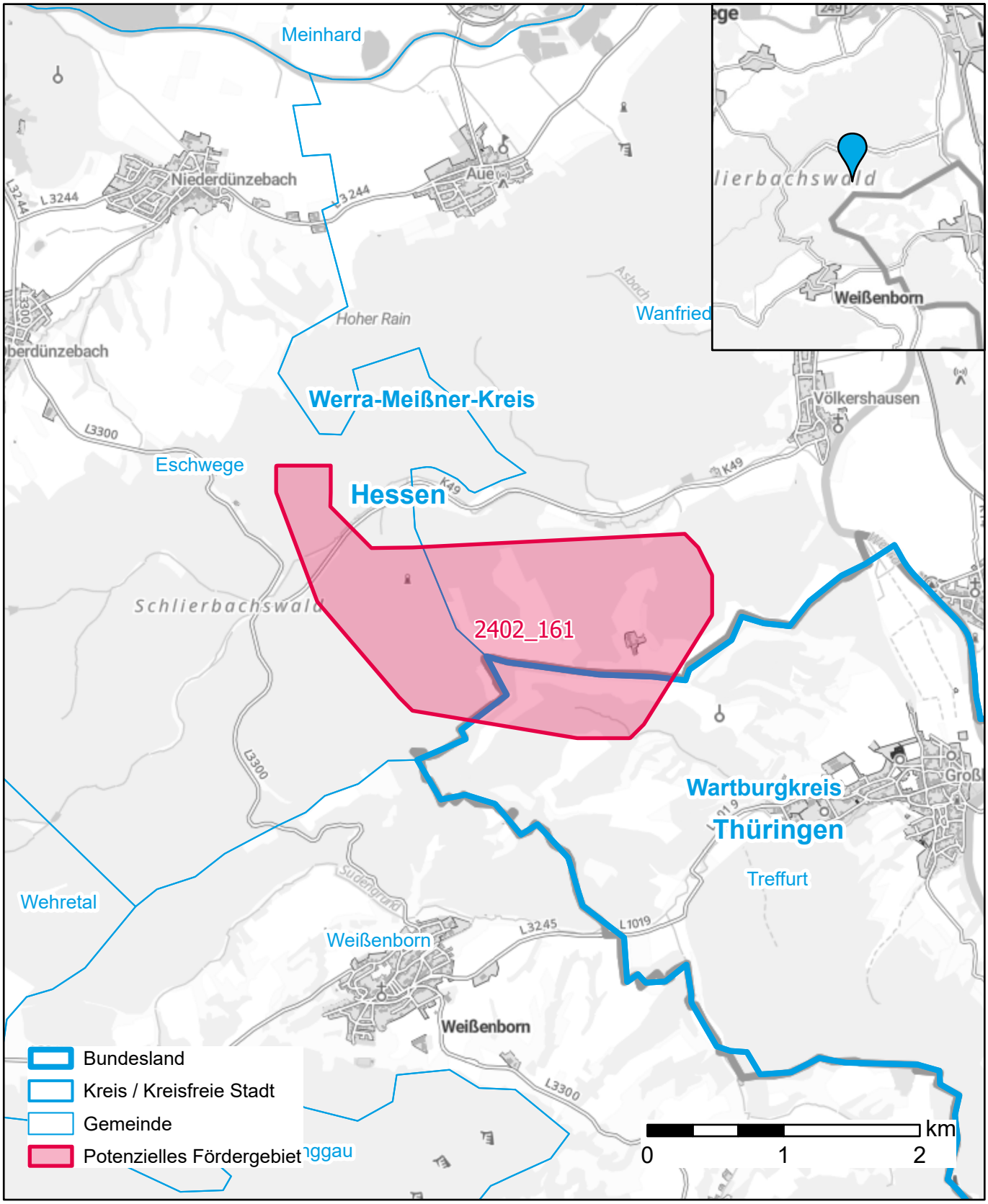

Darstellung: Planstand Mai 2024
Datenbasis: MIG Januar 2024
Hintergrundkarte: © GeoBasis-DE / BKG (2022)

Mobile digitale Zukunft für alle.