

# Markterkundungsverfahren zur Schließung weißer Flecken

Hessen, Landkreis Schwalm-Eder-Kreis

Gebiets-ID: 2402\_133

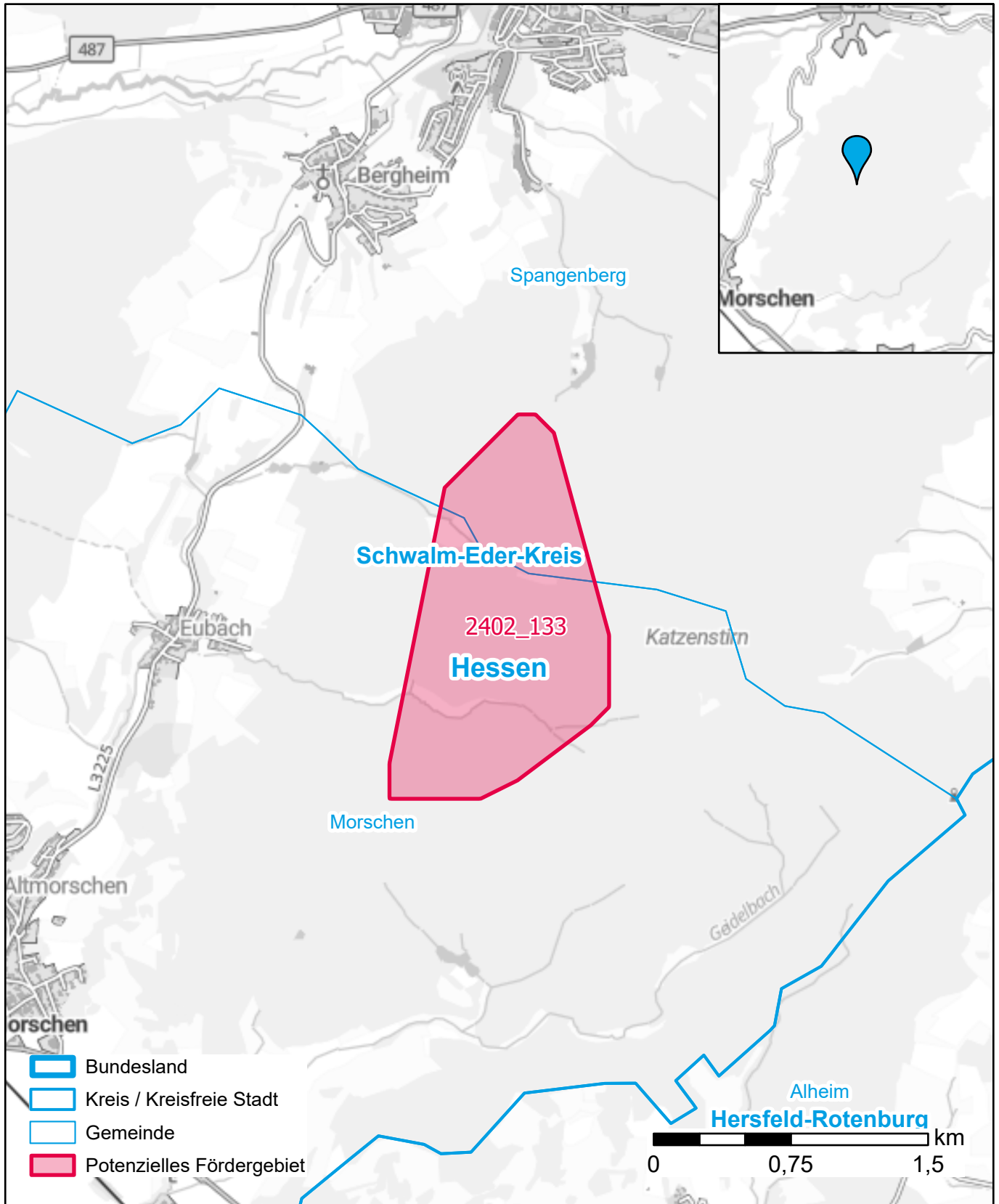

Darstellung: Planstand Mai 2024

Datenbasis: MIG Januar 2024

Hintergrundkarte: © GeoBasis-DE / BKG (2022)