Markterkundungsverfahren zur Schließung weißer Flecken

Baden-Württemberg, Landkreis Ortenaukreis
Gebiets-ID: 2402_021

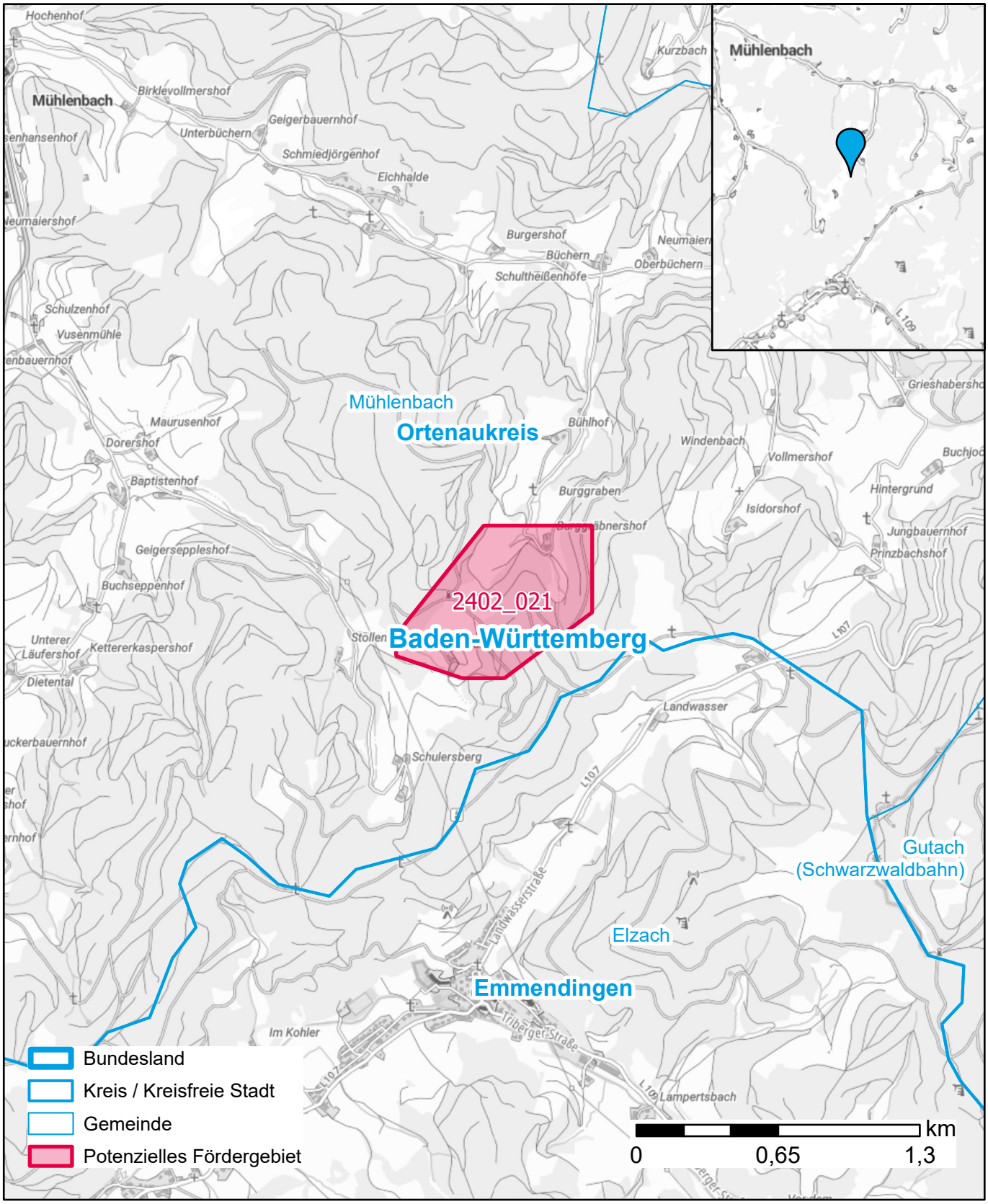

Darstellung: Planstand Mai 2024
Datenbasis: MIG Januar 2024
Hintergrundkarte: © GeoBasis-DE / BKG (2022)

Mobile digitale Zukunft für alle.