

Markterkundungsverfahren zur Schließung weißer Flecken

Baden-Württemberg, Landkreis Rems-Murr-Kreis

Gebiets-ID: 2402_003

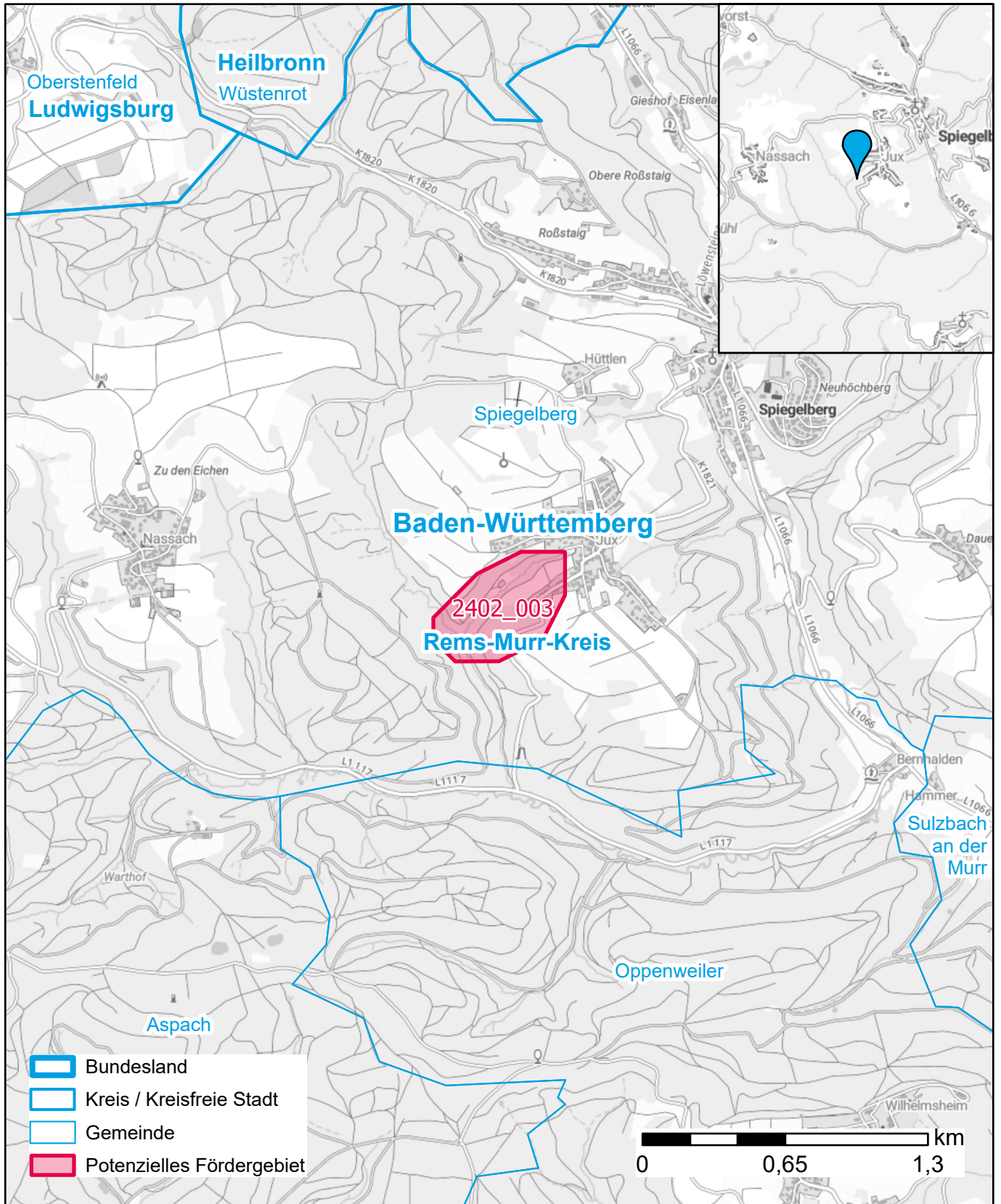

Darstellung: Planstand Mai 2024

Datenbasis: MIG Januar 2024

Hintergrundkarte: © GeoBasis-DE / BKG (2022)