

Markterkundungsverfahren zur Schließung weißer Flecken

Niedersachsen, Landkreis Goslar, Landkreis Göttingen
Gebiets-ID: 2401_192

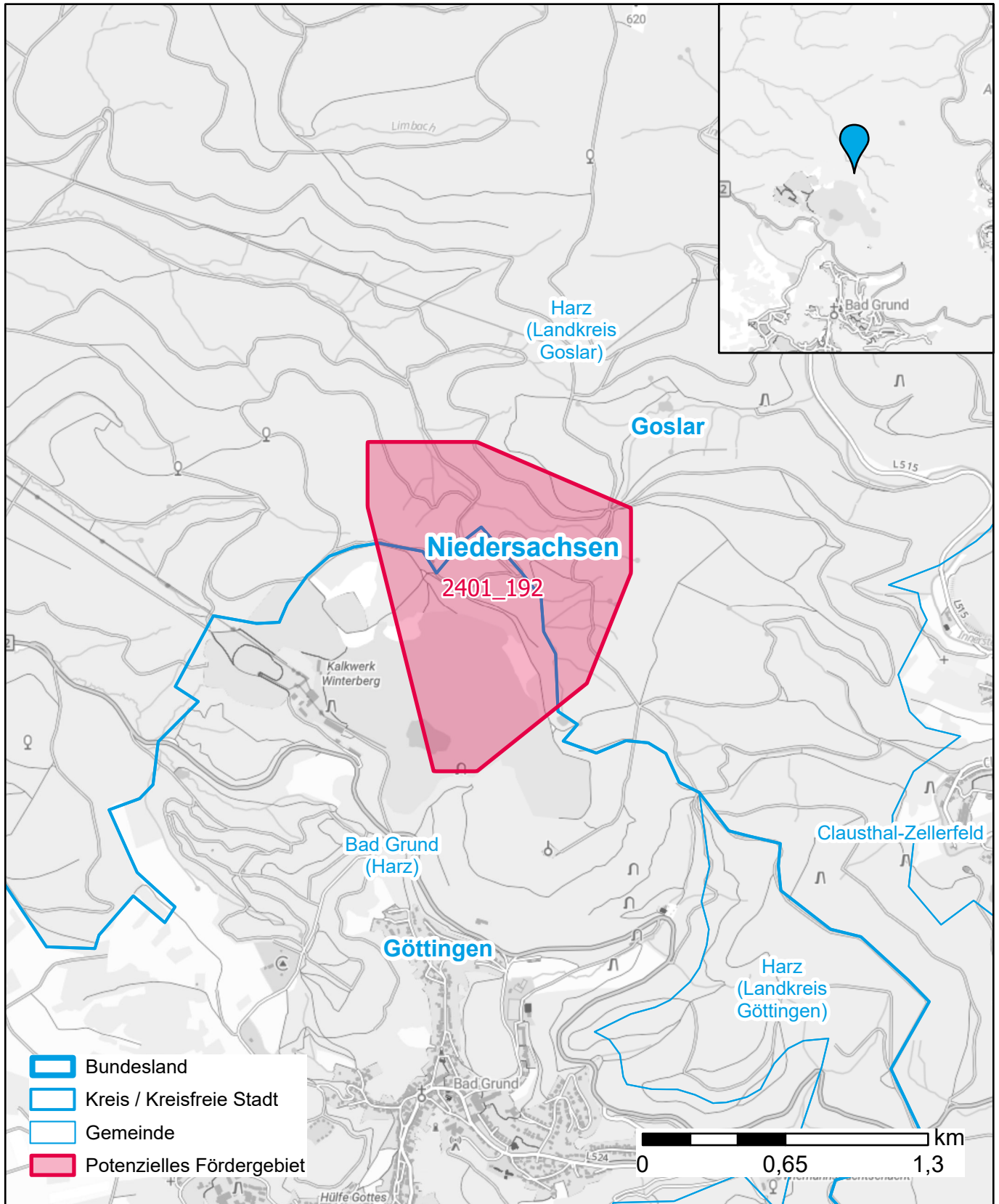

Darstellung: Planstand März 2024
Datenbasis: MIG Januar 2024
Hintergrundkarte: © GeoBasis-DE / BKG (2022)