

# Markterkundungsverfahren zur Schließung weißer Flecken

Nordrhein-Westfalen, Kreis Hochsauerlandkreis

Gebiets-ID: 2304\_314

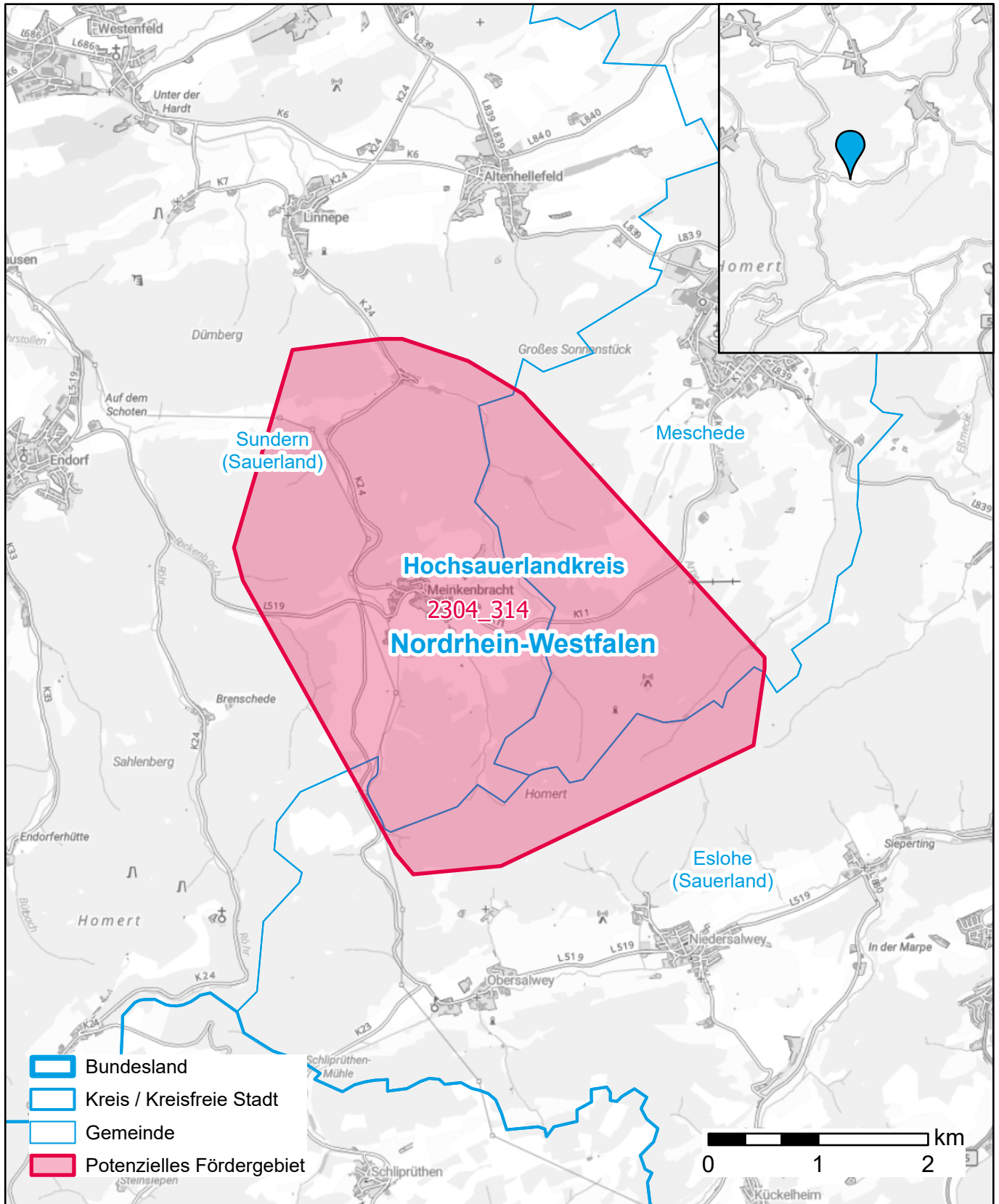

Darstellung: Planstand Dezember 2023

Datenbasis: MIG April/Mai 2023

Hintergrundkarte: © GeoBasis-DE / BKG (2022)