

Markterkundungsverfahren zur Schließung weißer Flecken

Nordrhein-Westfalen, Rheinland-Pfalz, Kreis Euskirchen, Landkreis Vulkaneifel
Gebiets-ID: 2304_276

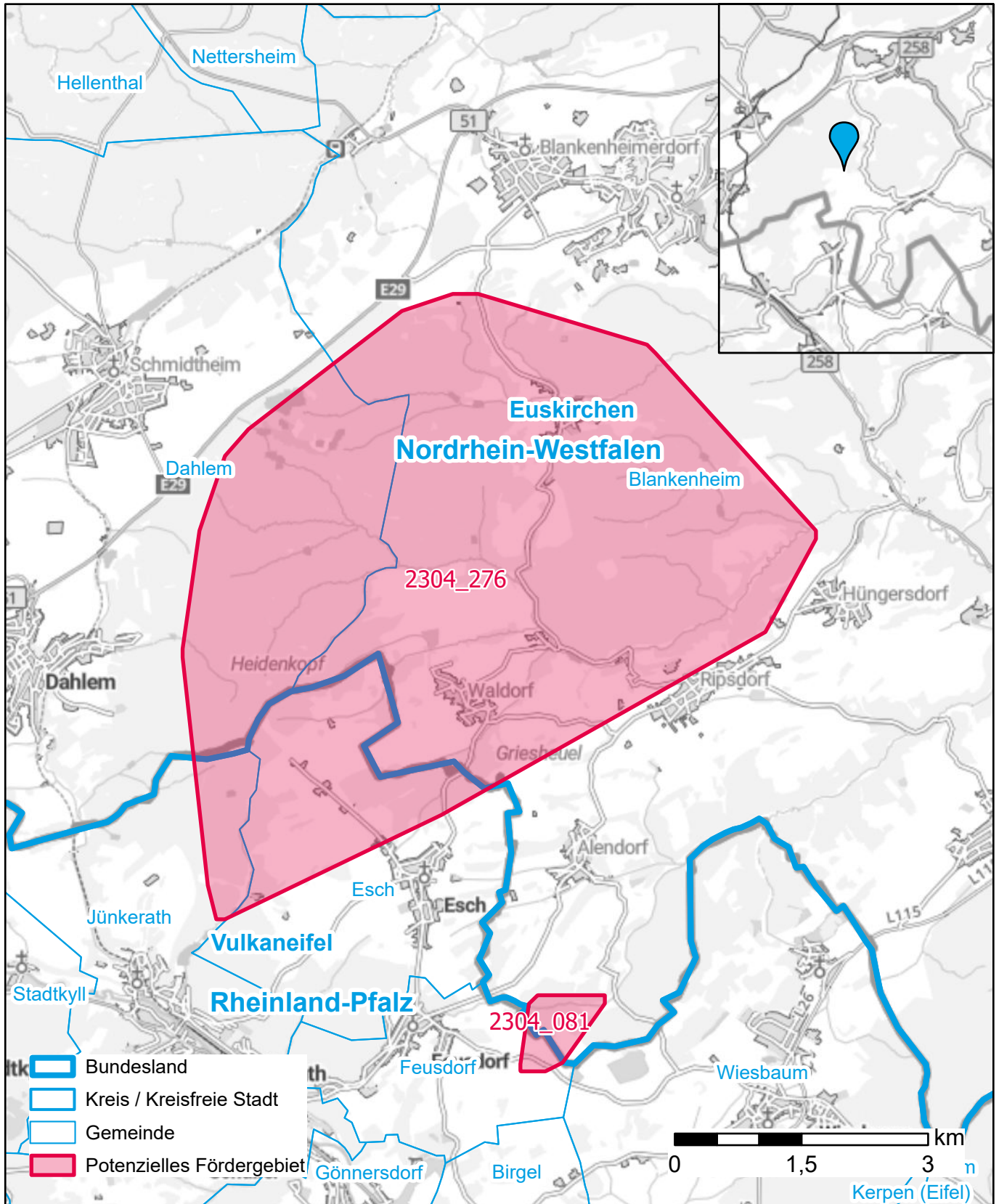

Darstellung: Planstand Dezember 2023
Datenbasis: MIG April/Mai 2023
Hintergrundkarte: © GeoBasis-DE / BKG (2022)