

Markterkundungsverfahren zur Schließung weißer Flecken

Rheinland-Pfalz, Landkreis Rhein-Lahn-Kreis, Landkreis Westerwaldkreis
Gebiets-ID: 2304_275

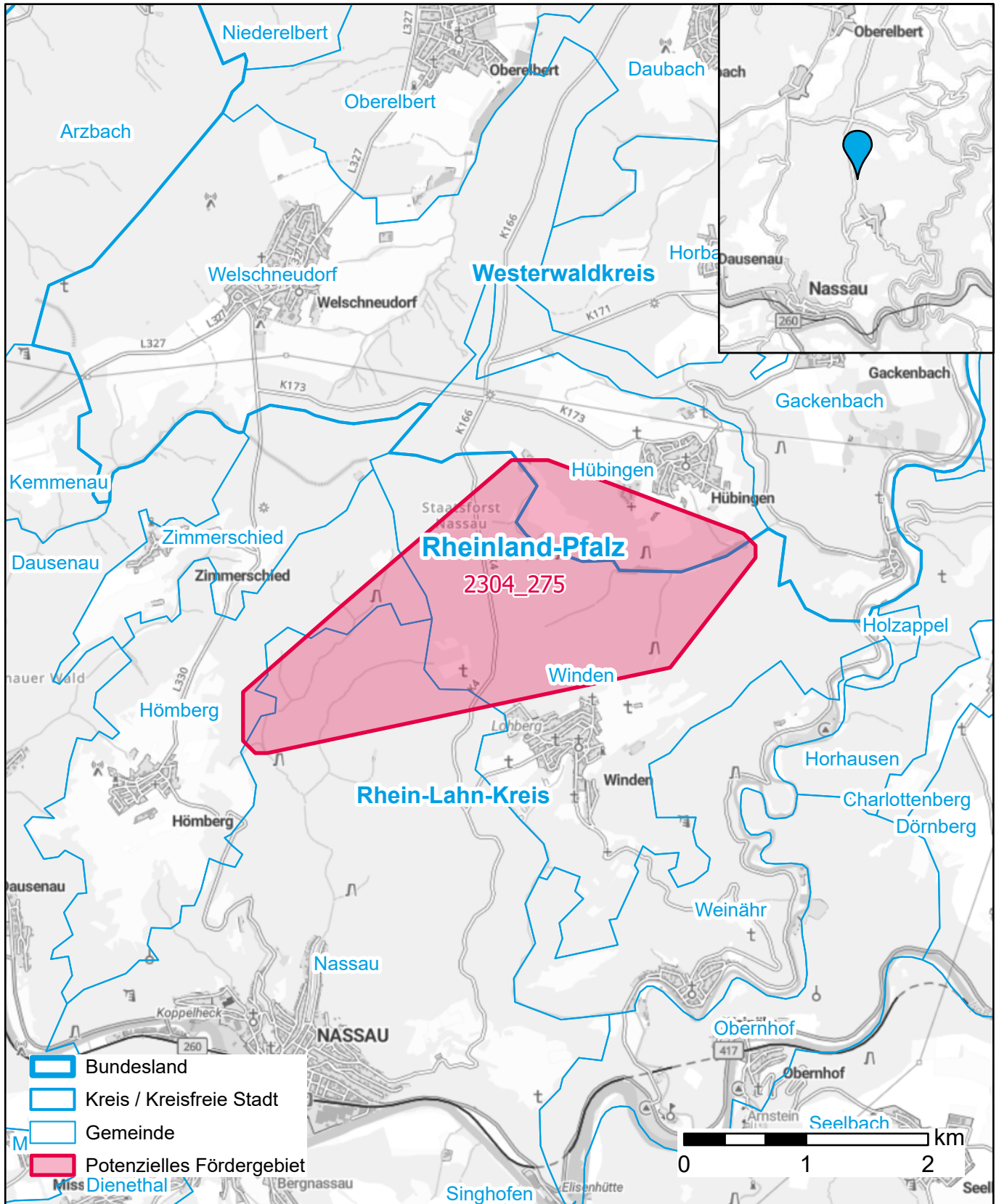

Darstellung: Planstand Dezember 2023
Datenbasis: MIG April/Mai 2023
Hintergrundkarte: © GeoBasis-DE / BKG (2022)