

Markterkundungsverfahren zur Schließung weißer Flecken

Hessen, Landkreis Hersfeld-Rotenburg

Gebiets-ID: 2304_190

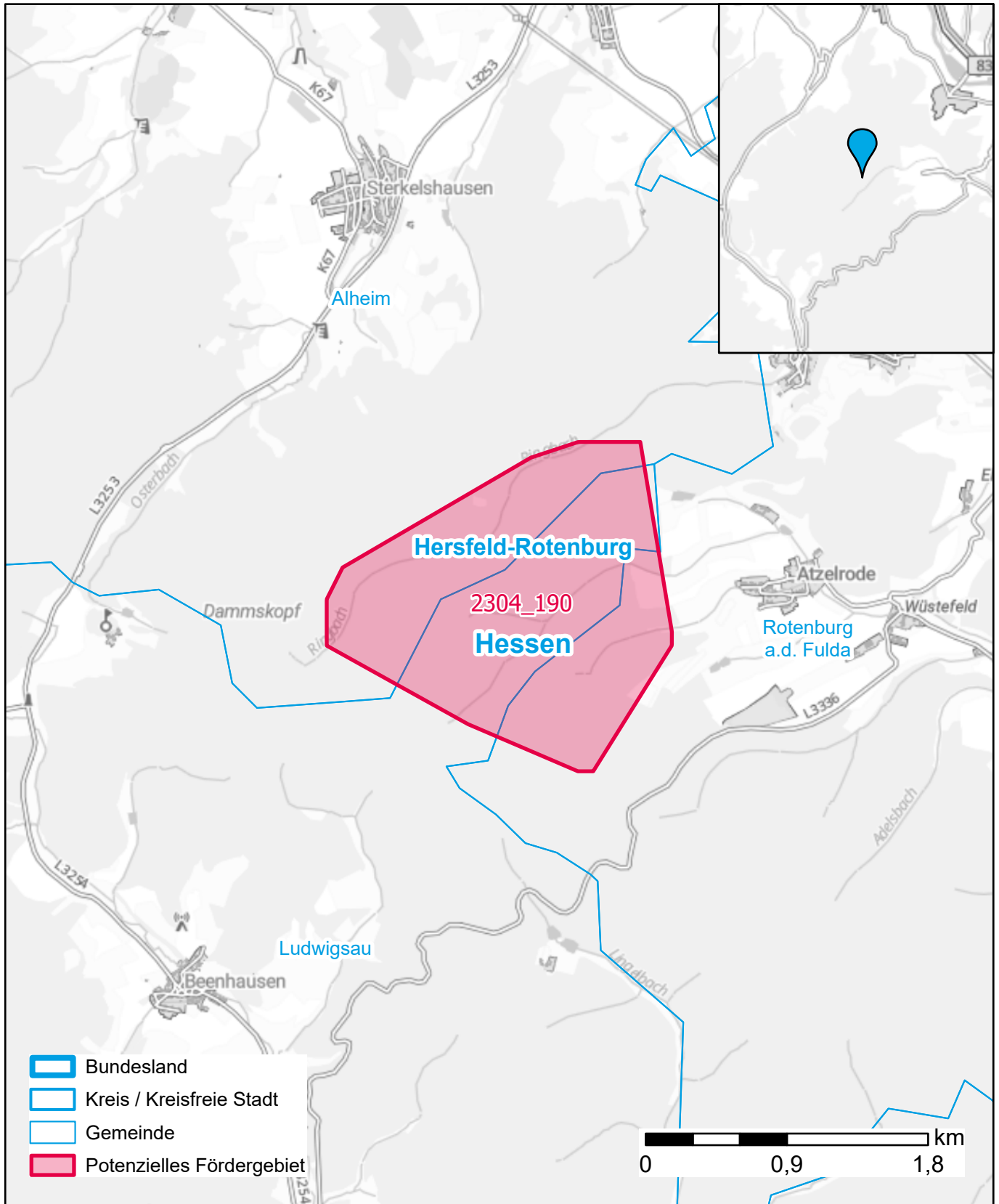

Darstellung: Planstand Dezember 2023

Datenbasis: MIG April/Mai 2023

Hintergrundkarte: © GeoBasis-DE / BKG (2022)