

Markterkundungsverfahren zur Schließung weißer Flecken

Baden-Württemberg, Landkreis Ostalbkreis
Gebiets-ID: 2304_181

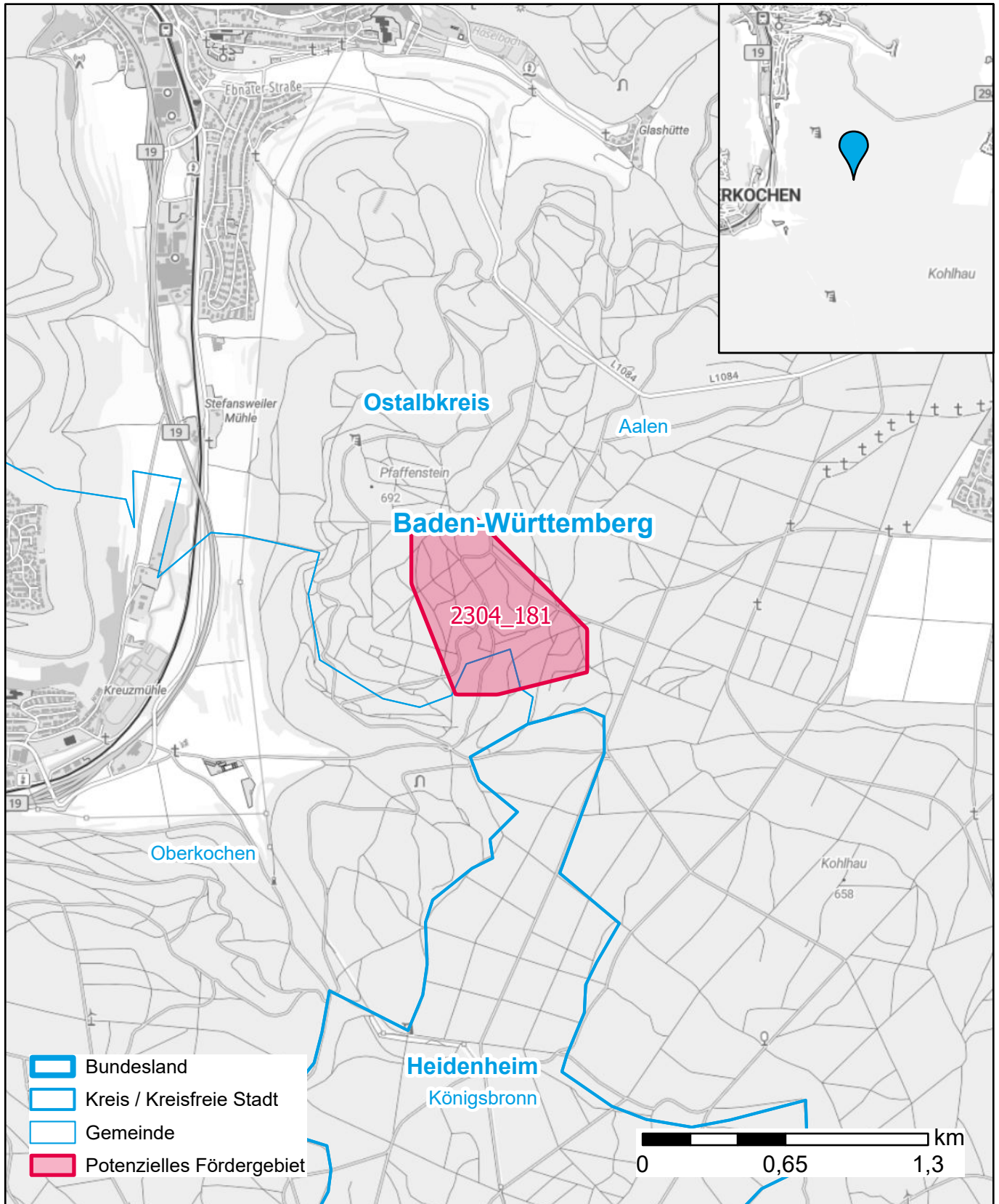

Darstellung: Planstand Dezember 2023
Datenbasis: MIG April/Mai 2023
Hintergrundkarte: © GeoBasis-DE / BKG (2022)