

Markterkundungsverfahren zur Schließung weißer Flecken

Bayern, Landkreis Bad Tölz-Wolfratshausen

Gebiets-ID: 2304_085

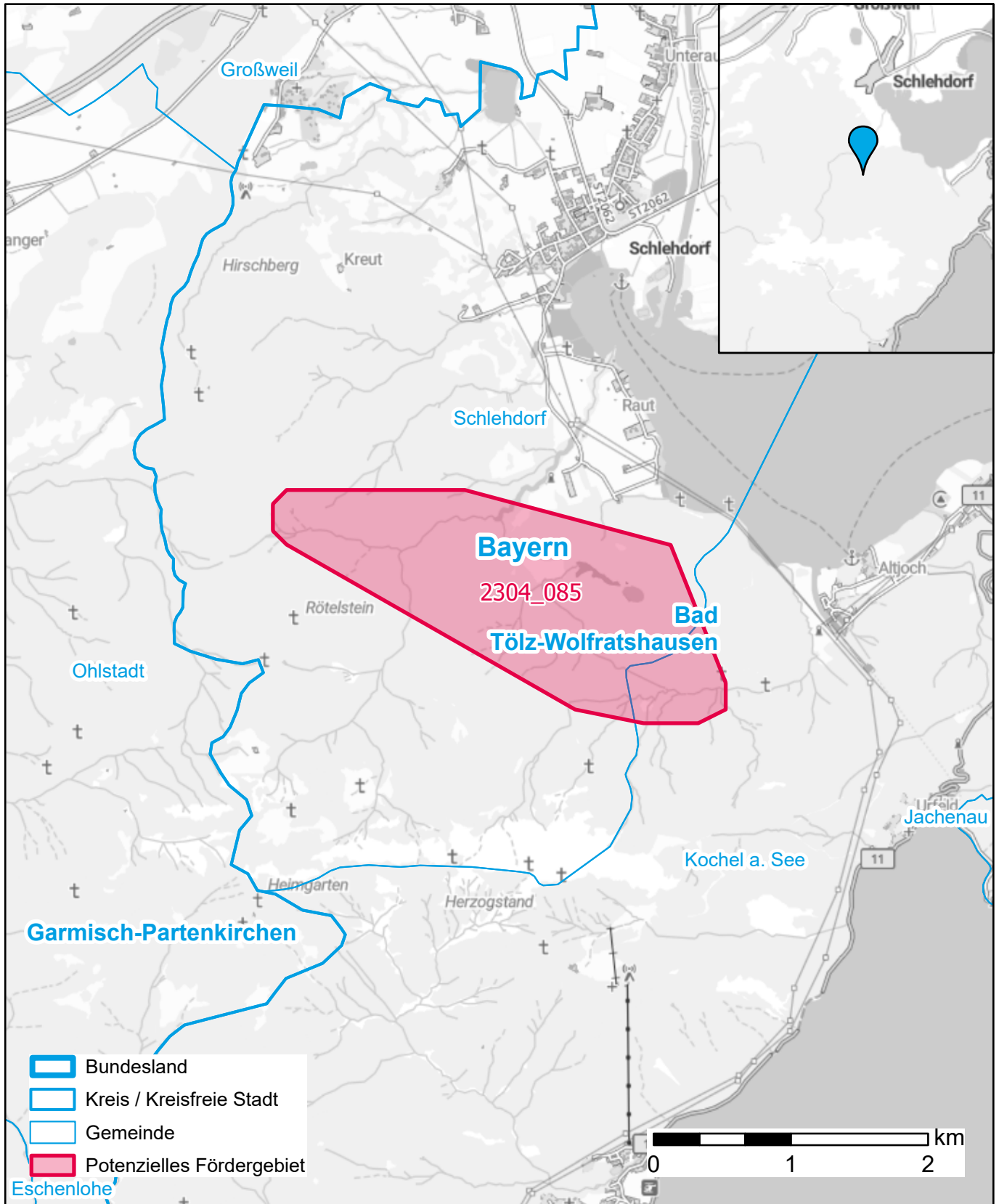

Darstellung: Planstand Dezember 2023

Datenbasis: MIG April/Mai 2023

Hintergrundkarte: © GeoBasis-DE / BKG (2022)