

Markterkundungsverfahren zur Schließung weißer Flecken

Rheinland-Pfalz, Landkreis Südwestpfalz

Gebiets-ID: 2304_069

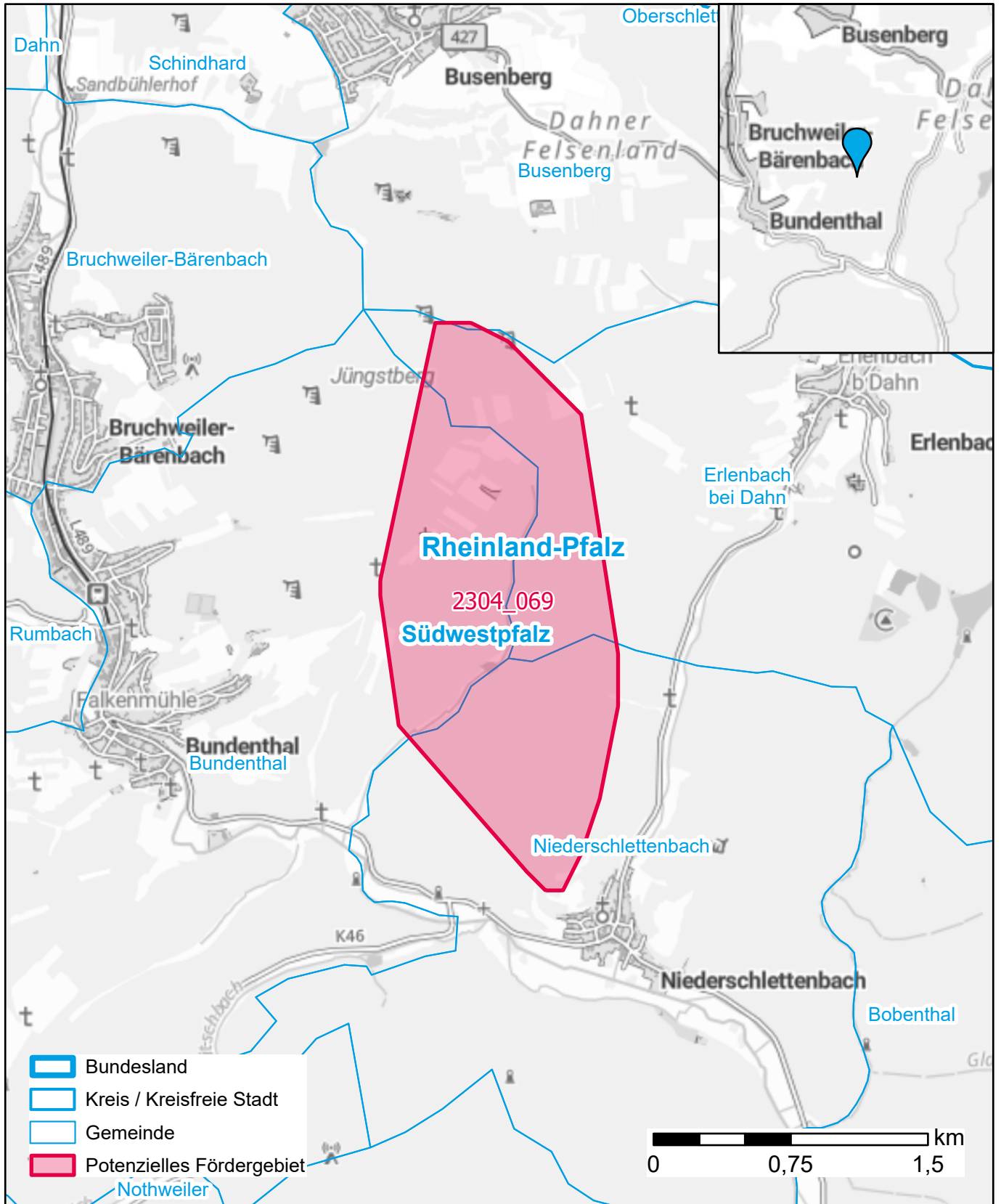

Darstellung: Planstand Dezember 2023

Datenbasis: MIG April/Mai 2023

Hintergrundkarte: © GeoBasis-DE / BKG (2022)