

# Markterkundungsverfahren zur Schließung weißer Flecken

Nordrhein-Westfalen, Kreis Hochsauerlandkreis  
Gebiets-ID: 2304\_051

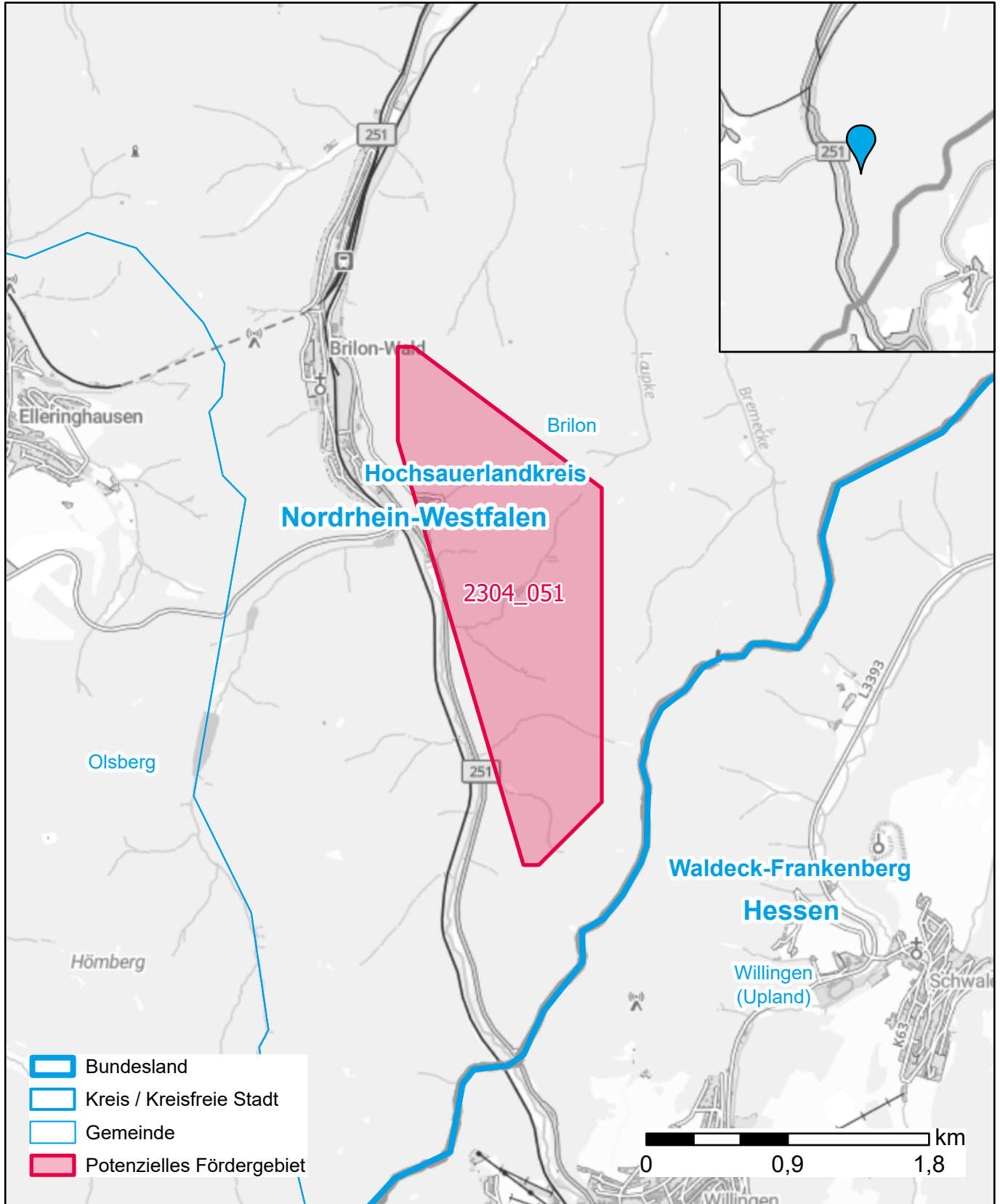

Darstellung: Planstand Dezember 2023  
Datenbasis: MIG April/Mai 2023  
Hintergrundkarte: © GeoBasis-DE / BKG (2022)