Markterkundungsverfahren zur Schließung weißer Flecken

Bayern, Landkreis Kelheim, Landkreis Regensburg
Gebiets-ID: 2304_002

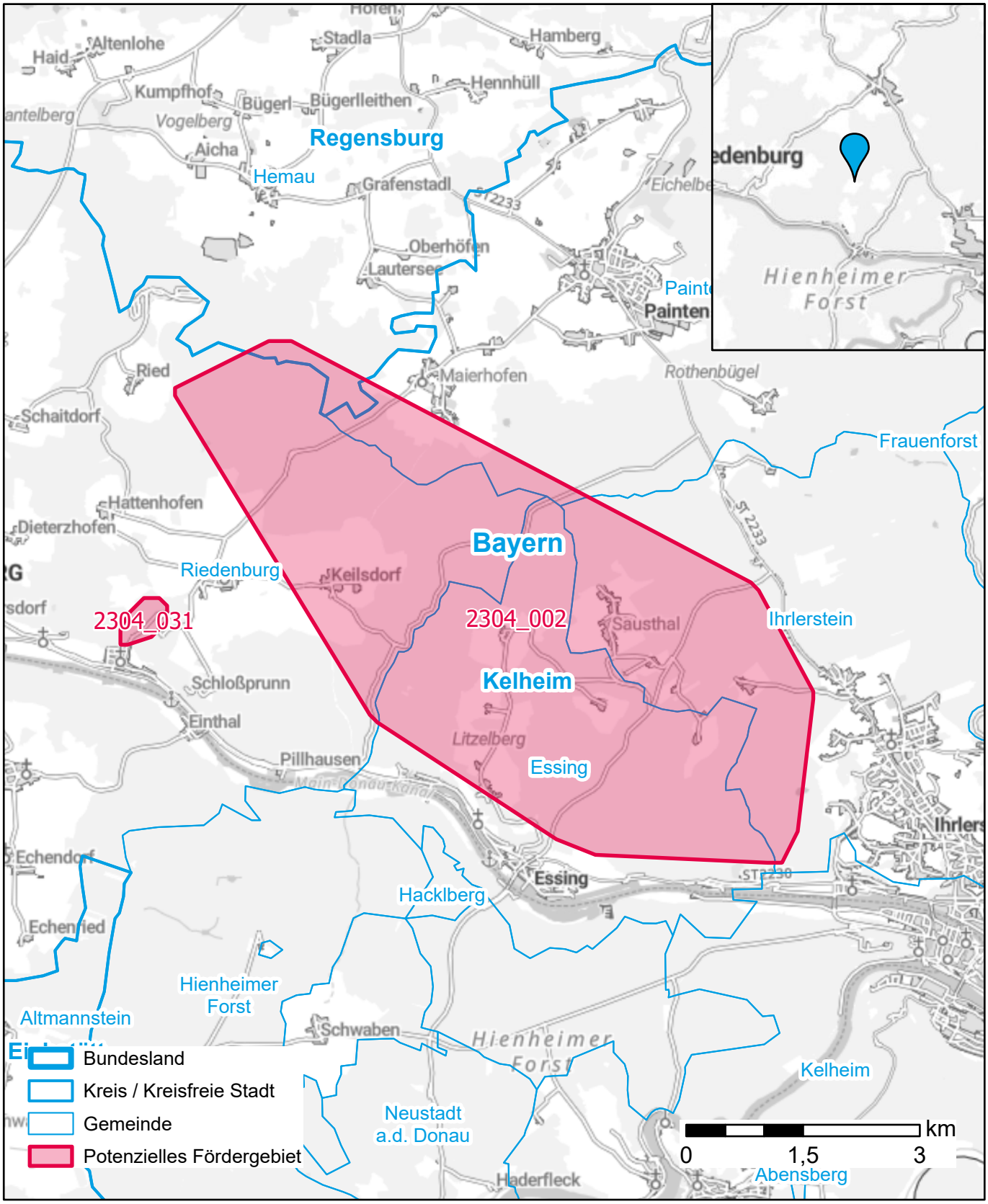

Darstellung: Planstand Dezember 2023
Datenbasis: MIG April/Mai 2023
Hintergrundkarte: © GeoBasis-DE / BKG (2022)

Mobile digitale Zukunft für alle.