

Markterkundungsverfahren zur Schließung weißer Flecken

Landkreis Starnberg, Gemeinde Andechs, Gemeinde Seefeld, Stadt Starnberg
Gebiets-ID: 2303_102

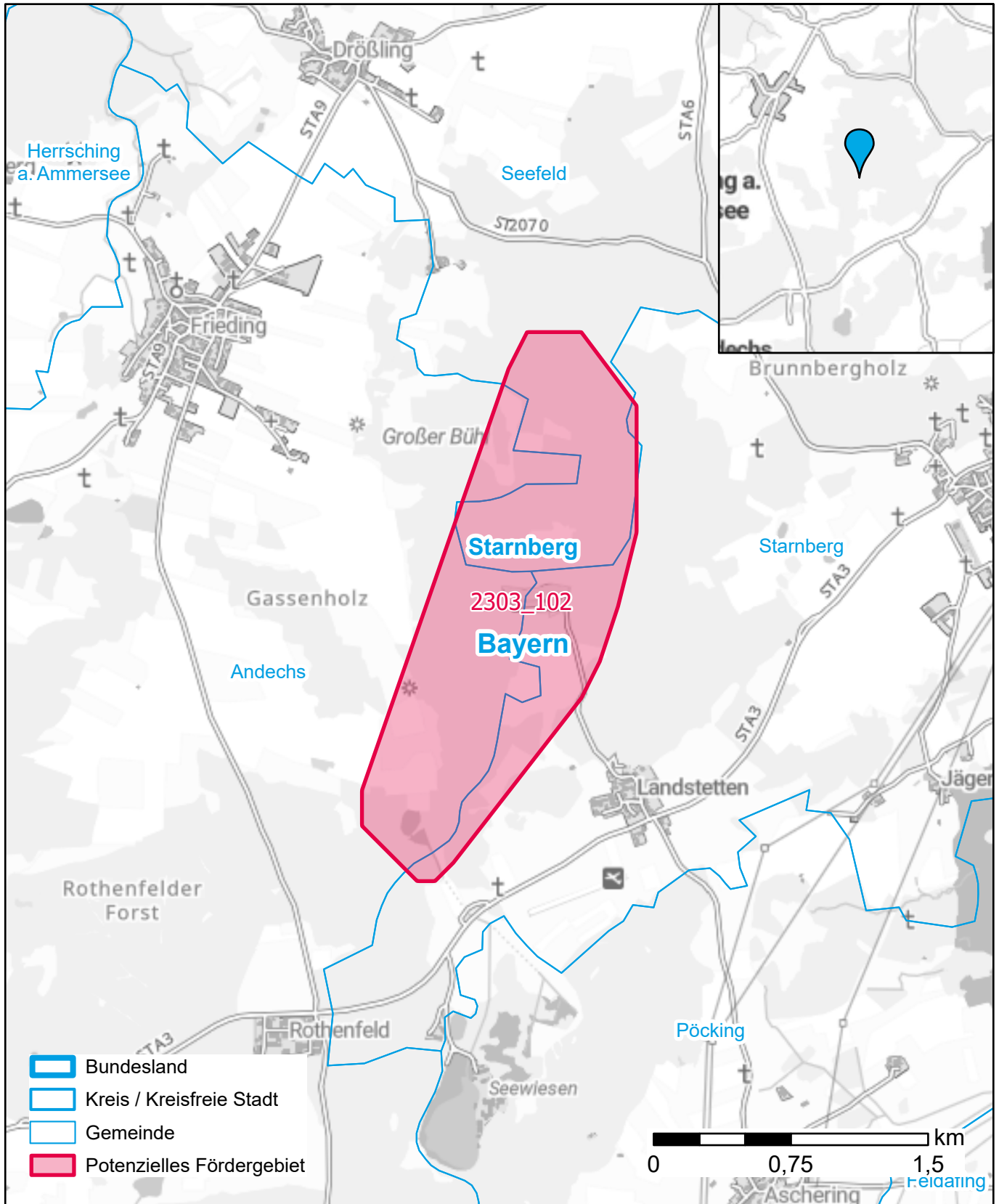

Darstellung: Planstand Juni 2023
Datenbasis: MIG April/Mai 2023
Hintergrundkarte: © GeoBasis-DE / BKG (2022)