

Markterkundungsverfahren zur Schließung weißer Flecken

Landkreis Landsberg am Lech, Gemeinde Dießen am Ammersee, Gemeinde Utting am Ammersee

Gebiets-ID: 2303_098

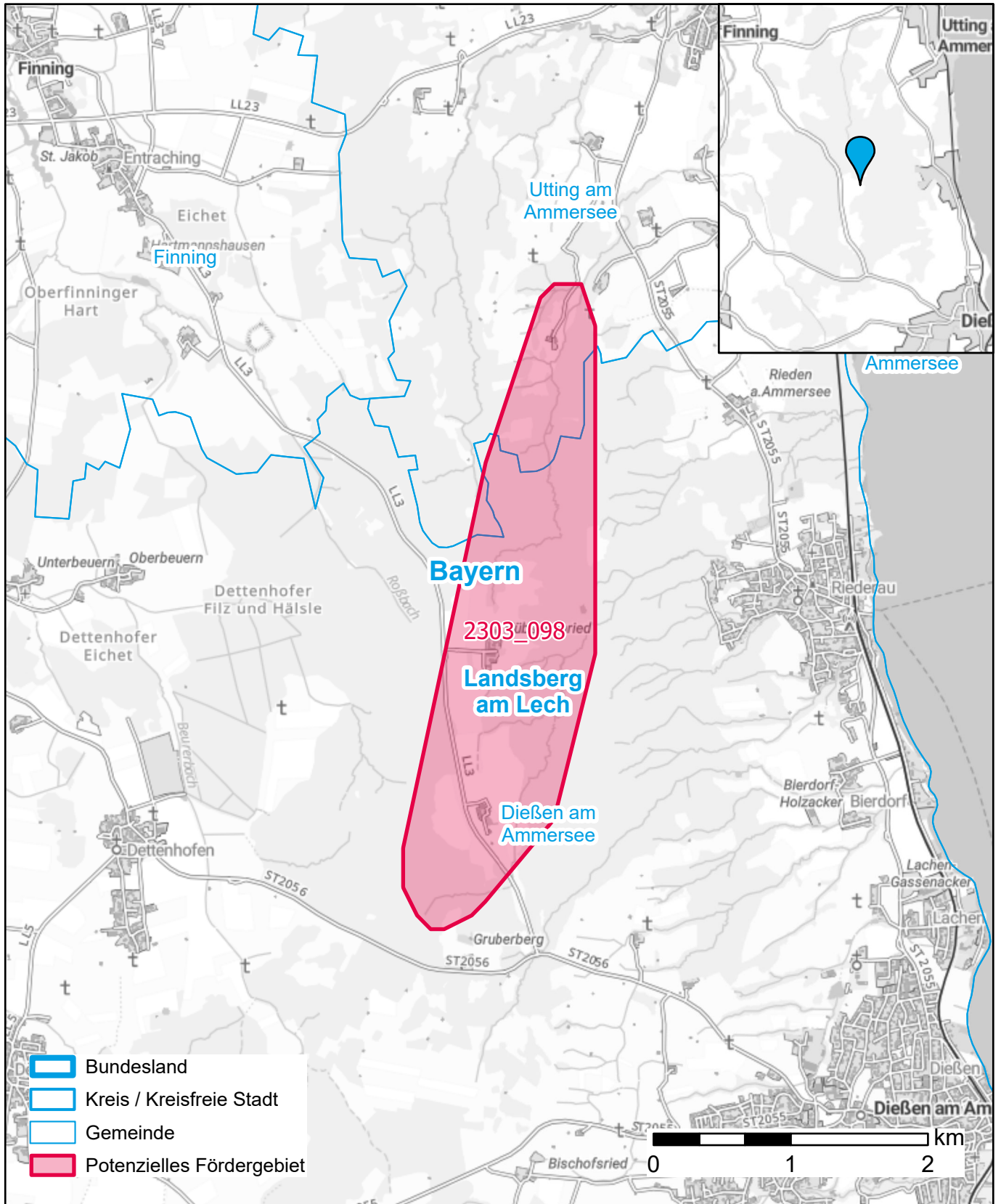

Darstellung: Planstand Juni 2023

Datenbasis: MIG April/Mai 2023

Hintergrundkarte: © GeoBasis-DE / BKG (2022)