

Markterkundungsverfahren zur Schließung weißer Flecken

Landkreis Lörrach, Gemeinde Steinen, Stadt Kandern, Stadt Lörrach, Gemeinde Rümmingen, Gemeinde Wittlingen
Gebiets-ID: 2303_015

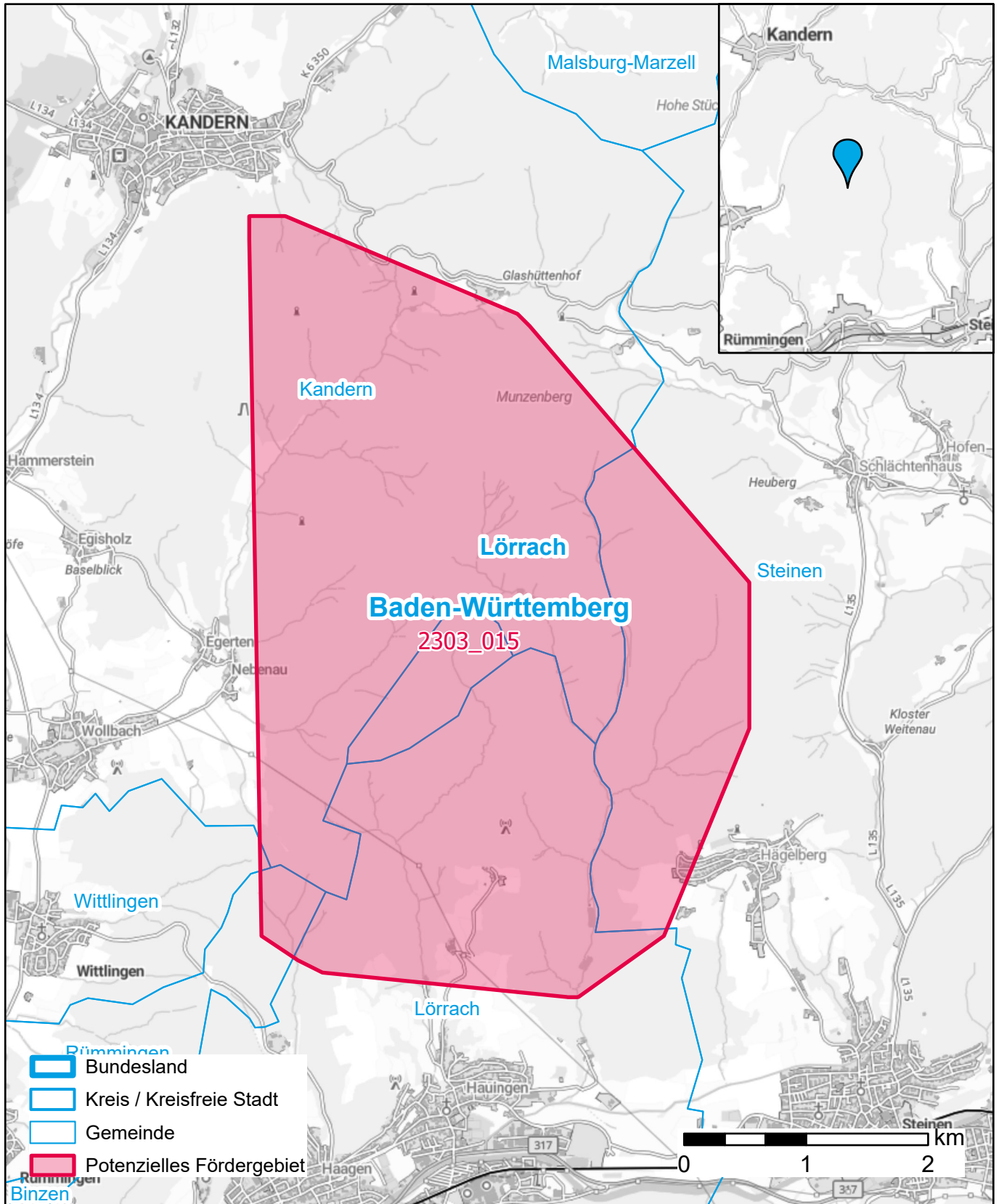

Darstellung: Planstand Juni 2023
Datenbasis: MIG April/Mai 2023
Hintergrundkarte: © GeoBasis-DE / BKG (2022)