

Markterkundungsverfahren zur Schließung weißer Flecken

Landkreis Wartburgkreis, Stadt Bad Liebenstein, Stadt Ruhla
Gebiets-ID: 2302_150

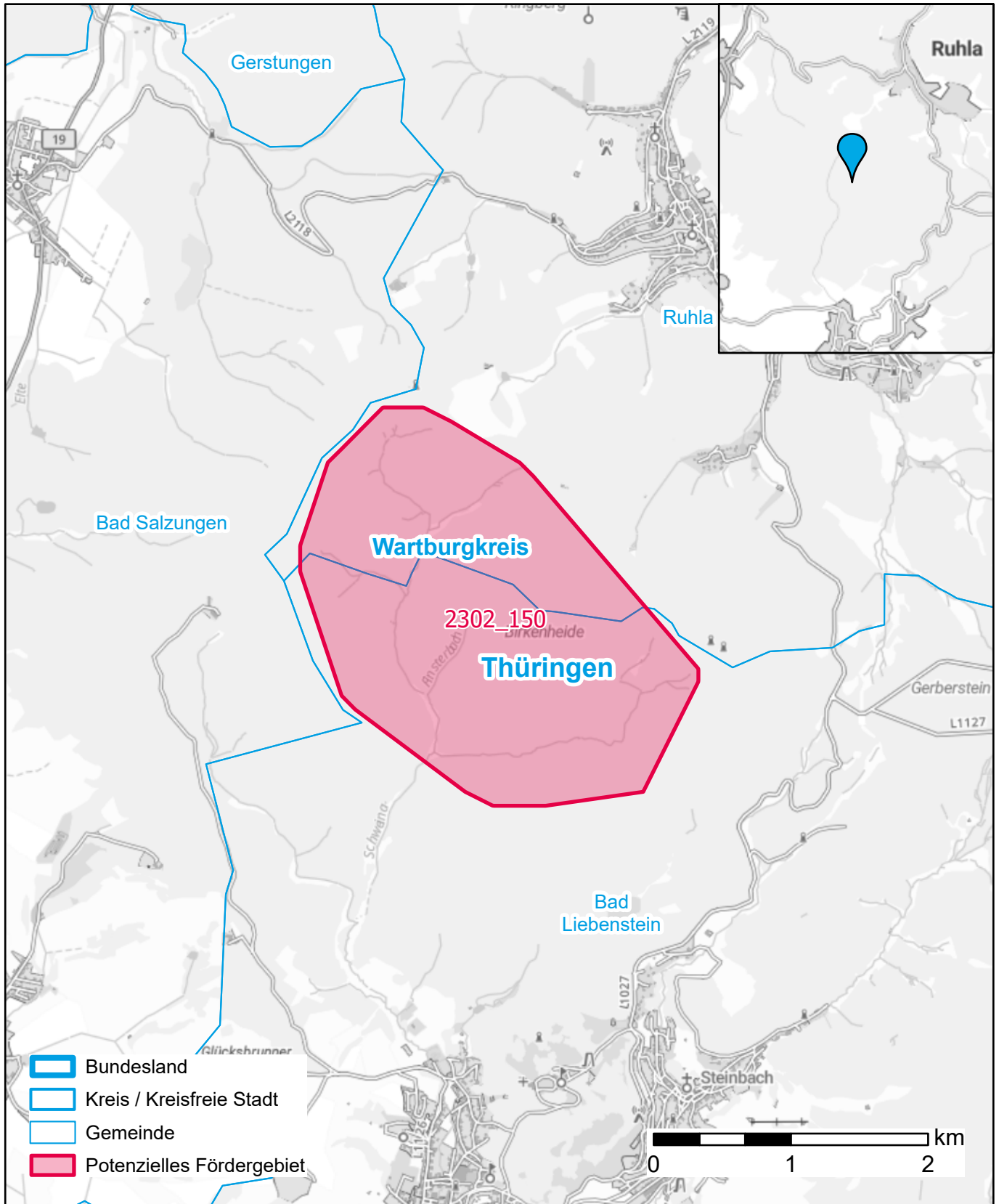

Darstellung: Planstand Juni 2023
Datenbasis: MIG April/Mai 2023
Hintergrundkarte: © GeoBasis-DE / BKG (2022)