

Markterkundungsverfahren zur Schließung weißer Flecken

Landkreis Dillingen a.d. Donau, Gemeinde Bissingen, Gemeinde Finningen
Gebiets-ID: 2302_048

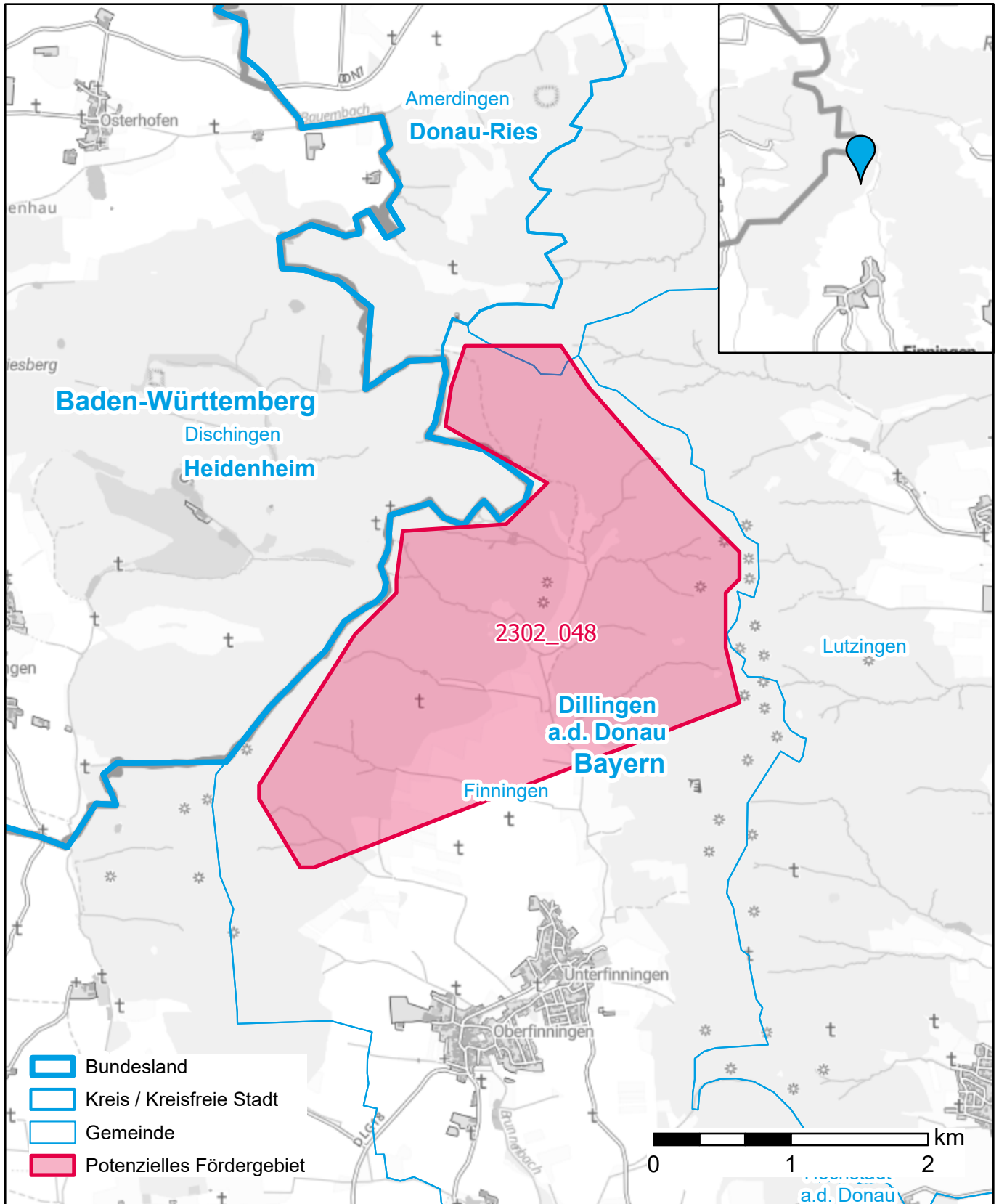

Darstellung: Planstand Juni 2023
Datenbasis: MIG April/Mai 2023
Hintergrundkarte: © GeoBasis-DE / BKG (2022)