

# Markterkundungsverfahren zur Schließung weißer Flecken

Landkreis Ortenaukreis, Stadt Oppenau

Gebiets-ID: 2302\_022

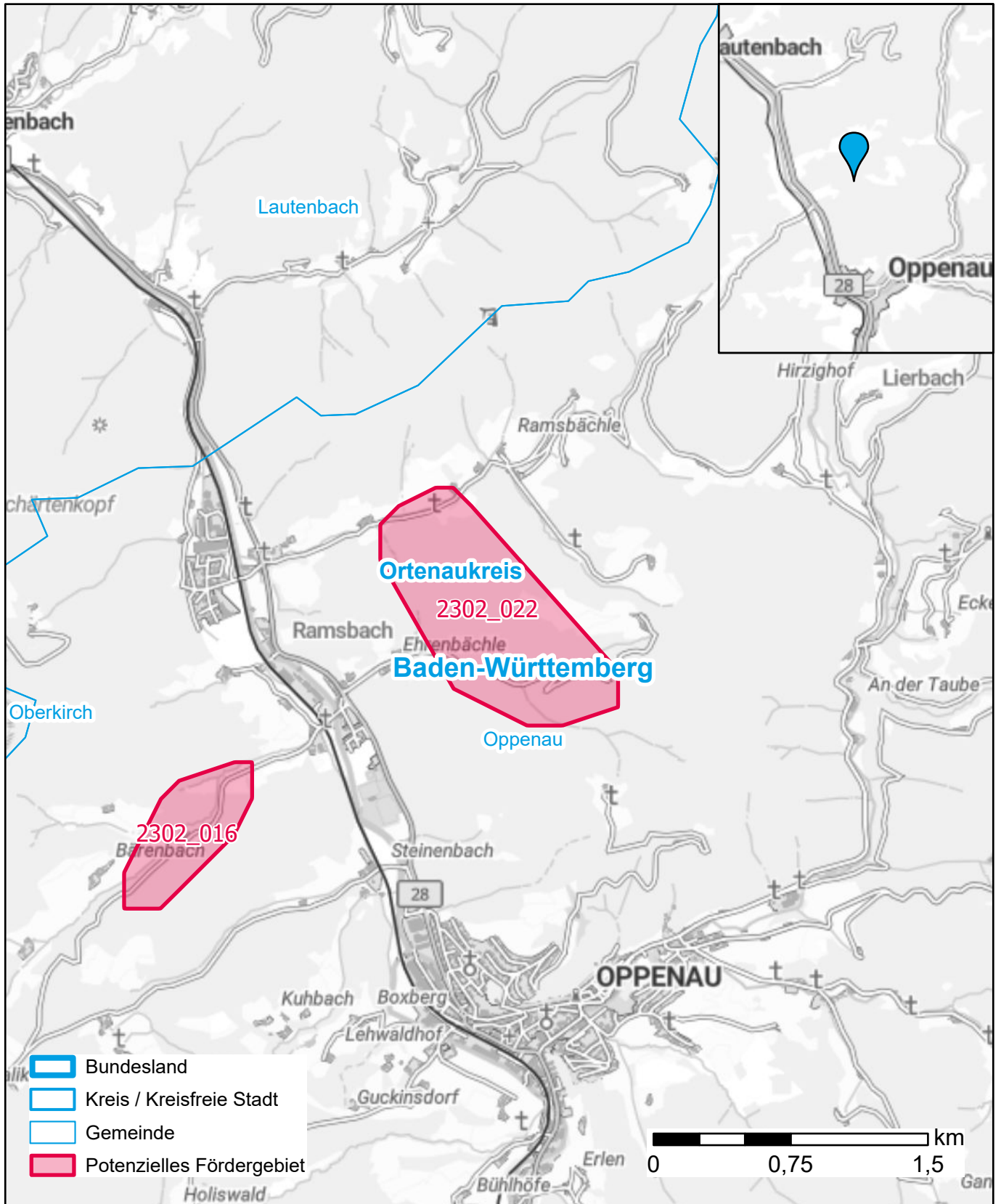

Darstellung: Planstand Juni 2023

Datenbasis: MIG April/Mai 2023

Hintergrundkarte: © GeoBasis-DE / BKG (2022)