

# Markterkundungsverfahren zur Schließung weißer Flecken

Sachsen, Landkreis Mittelsachsen  
Gebiets-ID: 2207\_136

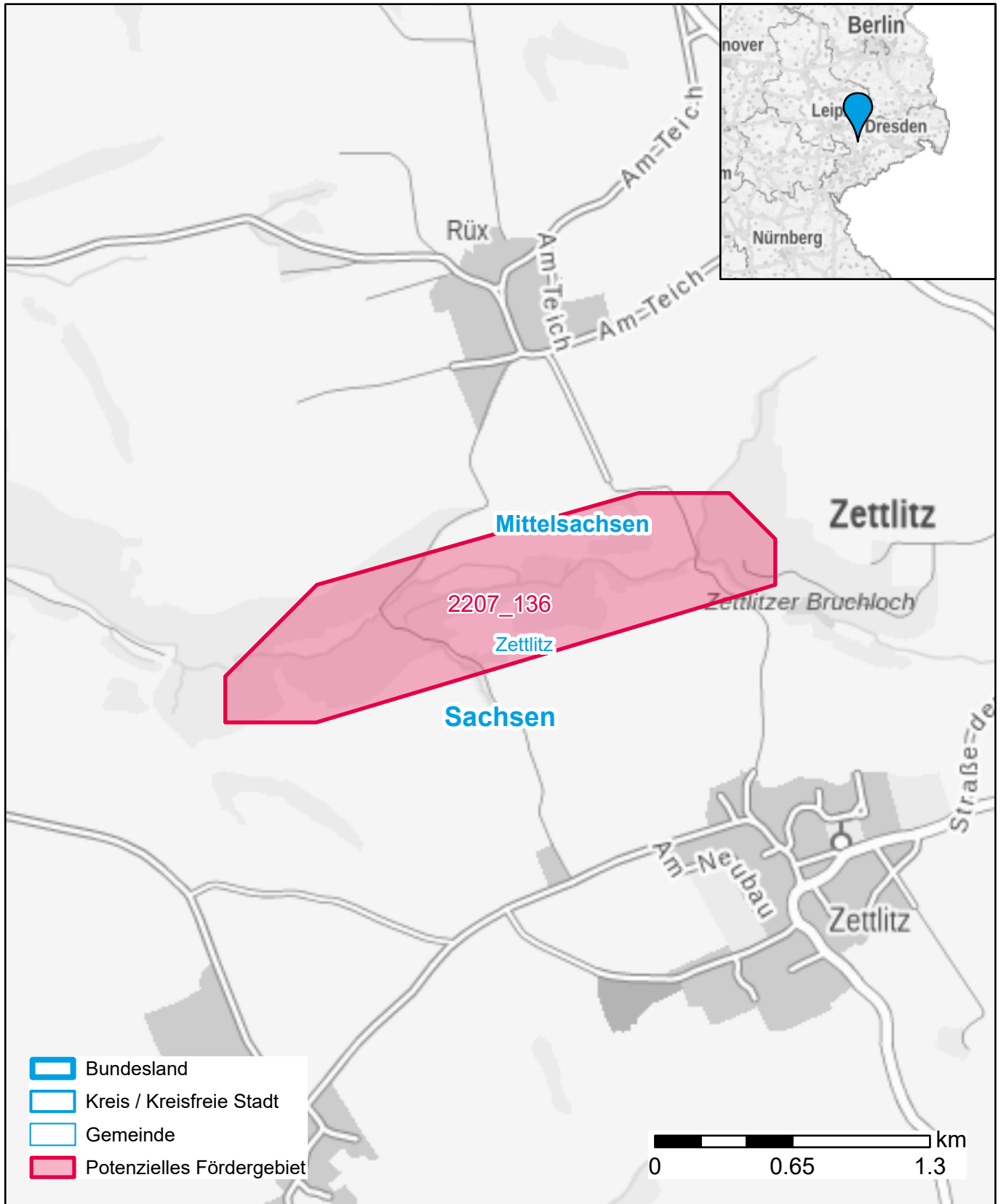

Darstellung: Planstand Dezember 2022  
Datenbasis: MIG Juli/August 2022  
Hintergrundkarte: © GeoBasis-DE / BKG (2022)