

# Markterkundungsverfahren zur Schließung weißer Flecken

Rheinland-Pfalz, Landkreis Kaiserslautern, Landkreis Südwestpfalz  
Gebiets-ID: 2207\_119

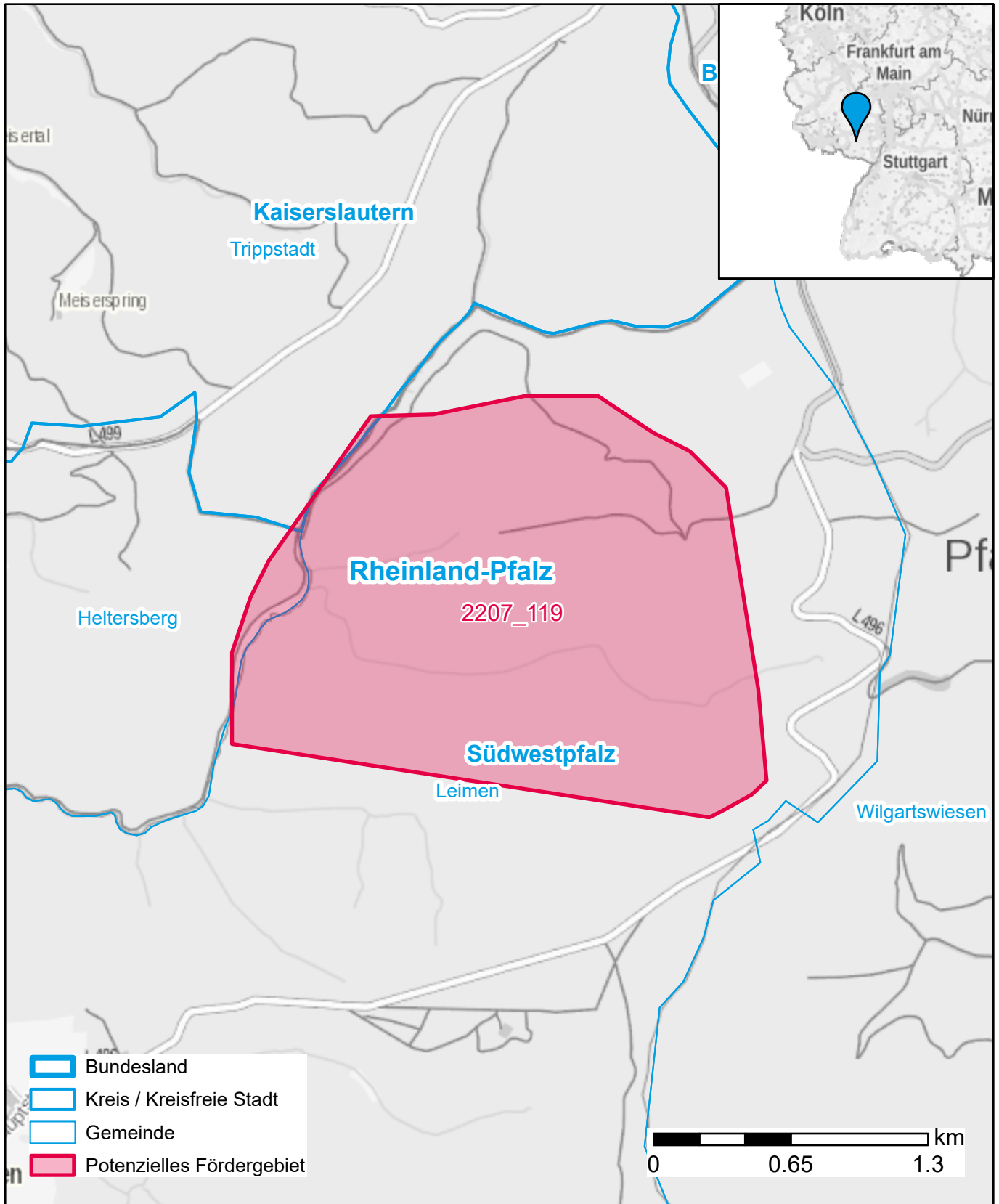

Darstellung: Planstand Dezember 2022  
Datenbasis: MIG Juli/August 2022  
Hintergrundkarte: © GeoBasis-DE / BKG (2022)