

Markterkundungsverfahren zur Schließung weißer Flecken

Baden-Württemberg, Landkreis Schwäbisch Hall, Landkreis Ostalbkreis
Gebiets-ID: 2206_035

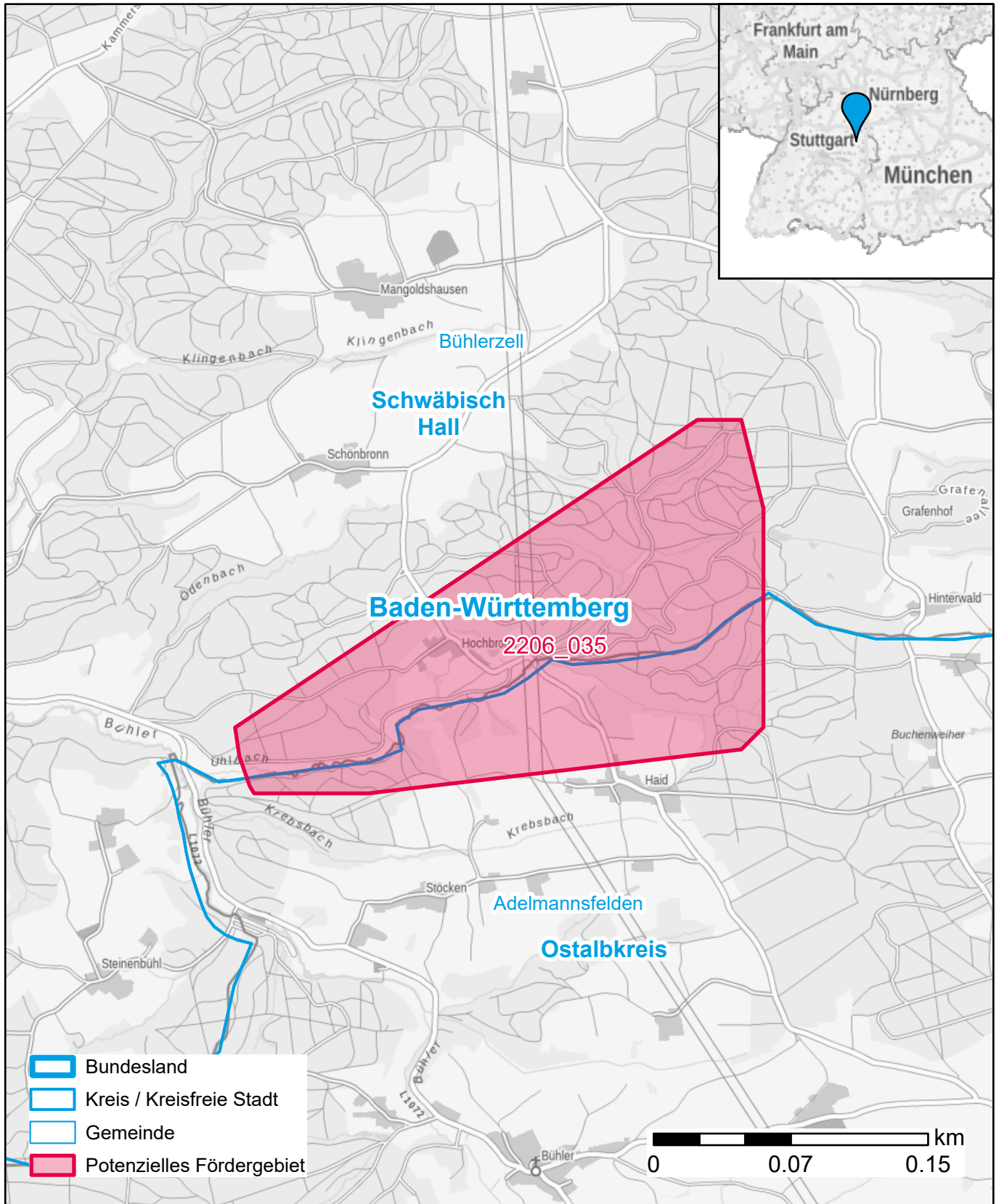

Darstellung: Planstand November 2022
Datenbasis: MIG Juli/August 2022
Hintergrundkarte: © GeoBasis-DE / BKG (2022)