

Markterkundungsverfahren zur Schließung weißer Flecken

Baden-Württemberg, Landkreis Reutlingen, Landkreis Alb-Donau-Kreis
Gebiets-ID: 2206_028

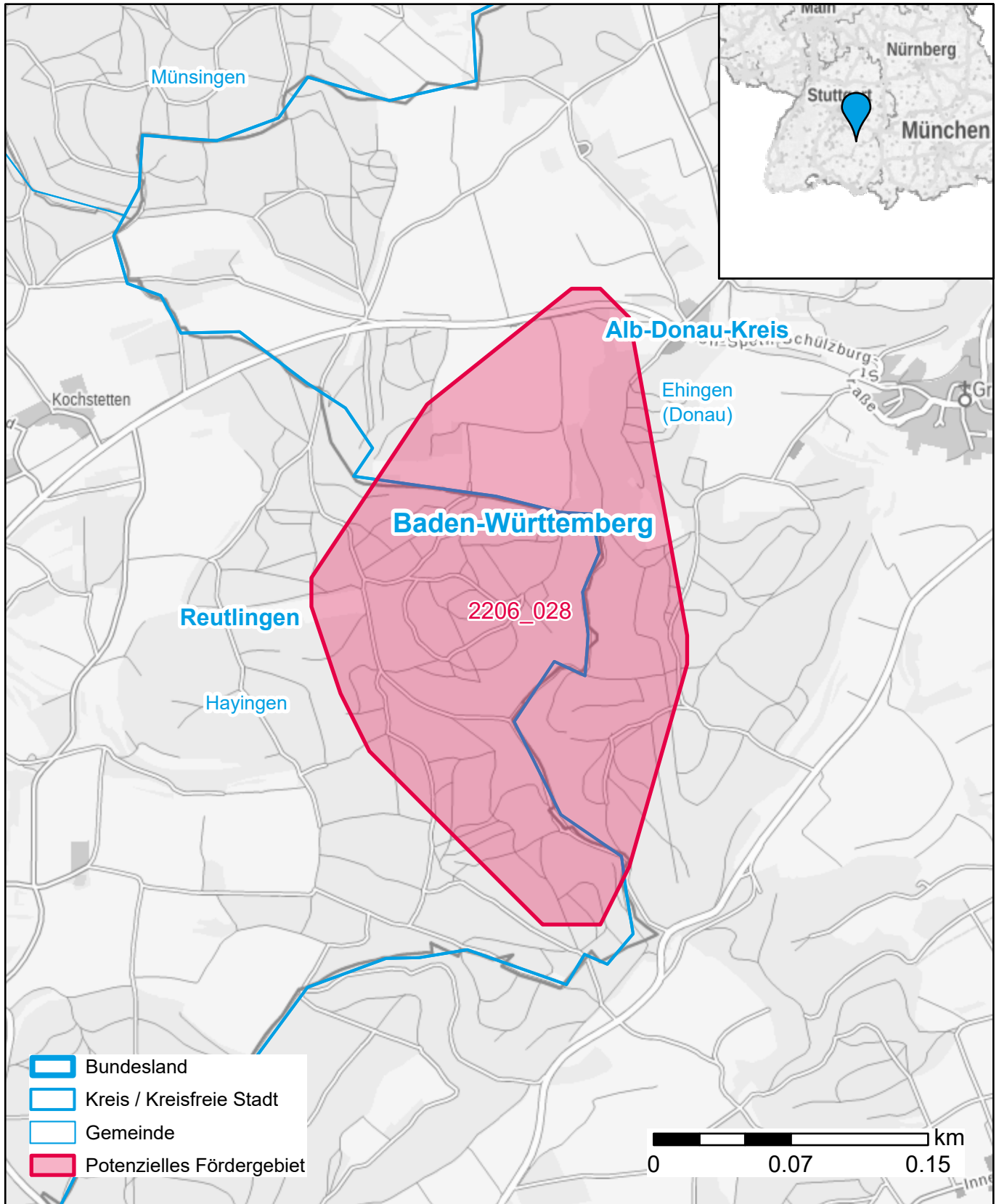

Darstellung: Planstand November 2022
Datenbasis: MIG Juli/August 2022
Hintergrundkarte: © GeoBasis-DE / BKG (2022)