

Markterkundungsverfahren zur Schließung weißer Flecken

Bayern, Landkreis Bad Tölz-Wolfratshausen

Gebiets-ID: 2204_048

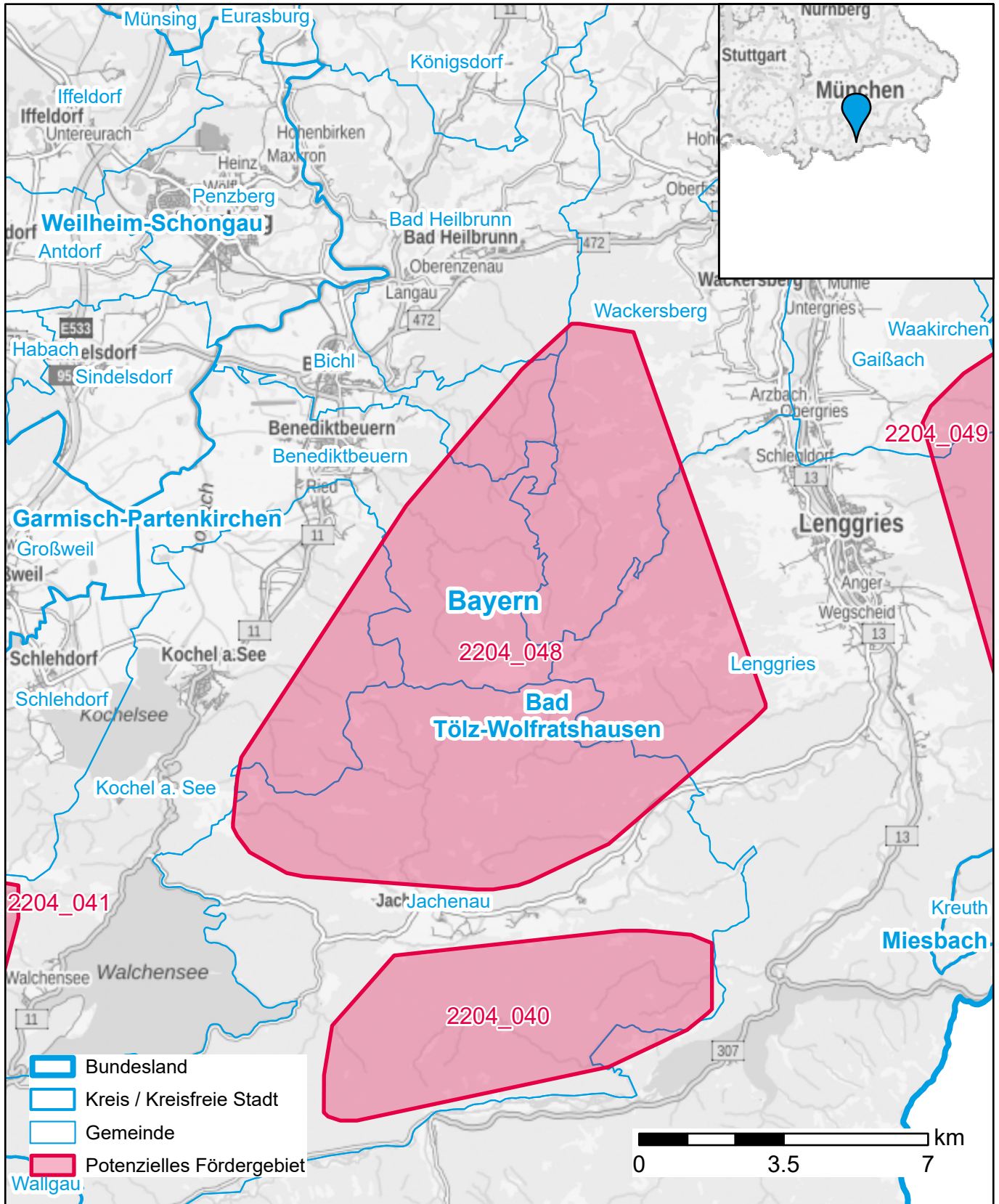

Darstellung: Planstand September 2022

Datenbasis: MIG Juli/August 2022

Hintergrundkarte: © GeoBasis-DE / BKG (2022)