Markterkundungsverfahren zur Schließung weißer Flecken

Bayern, Landkreis Miesbach
Gebiets-ID: 2204_044

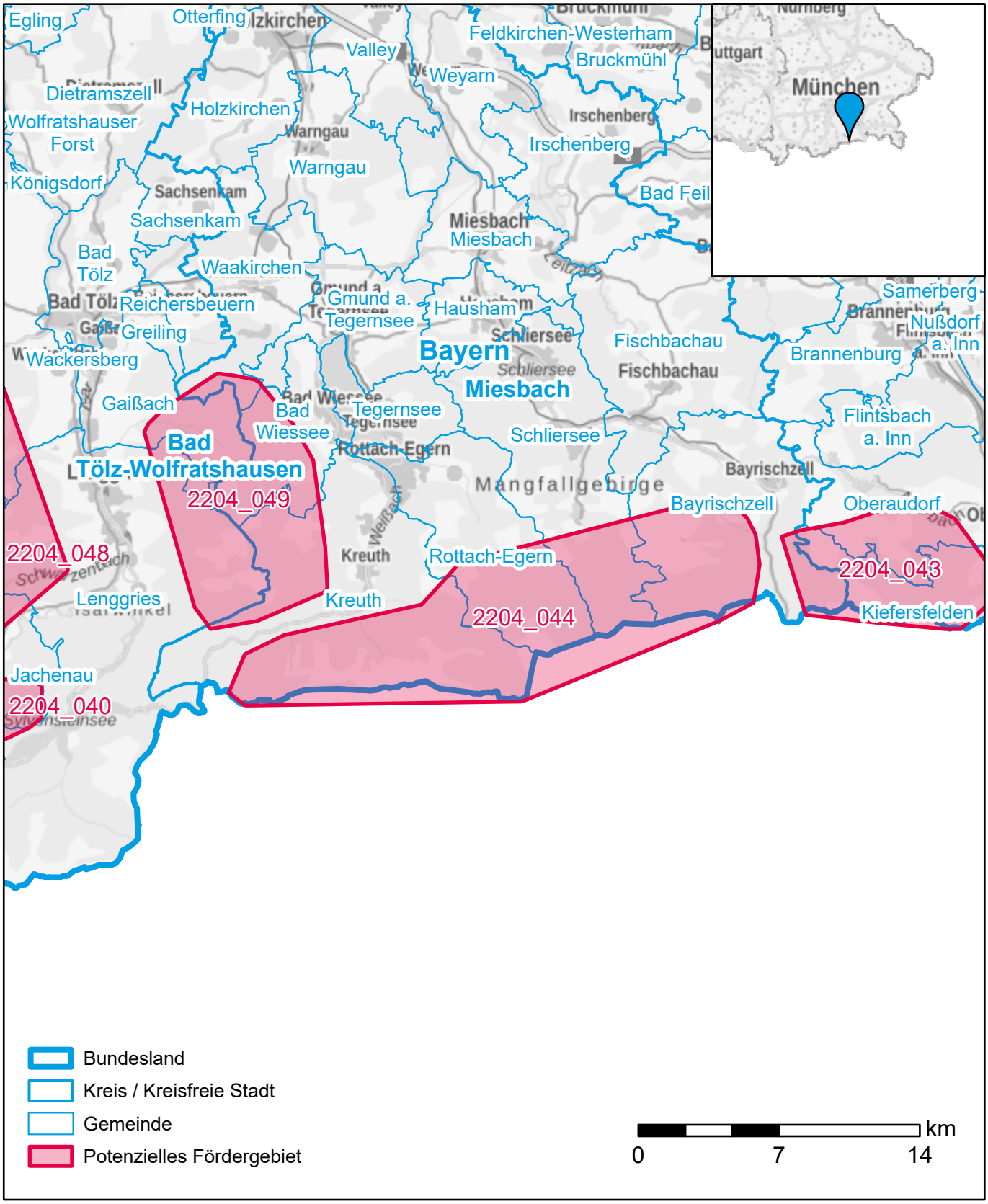

Darstellung: Planstand September 2022
Datenbasis: MIG Juli/August 2022
Hintergrundkarte: © GeoBasis-DE / BKG (2022)

Mobile digitale Zukunft für alle. mig