

Markterkundungsverfahren zur Schließung weißer Flecken

Nordrhein-Westfalen, Kreis Siegen-Wittgenstein

Gebiets-ID: 2203_110

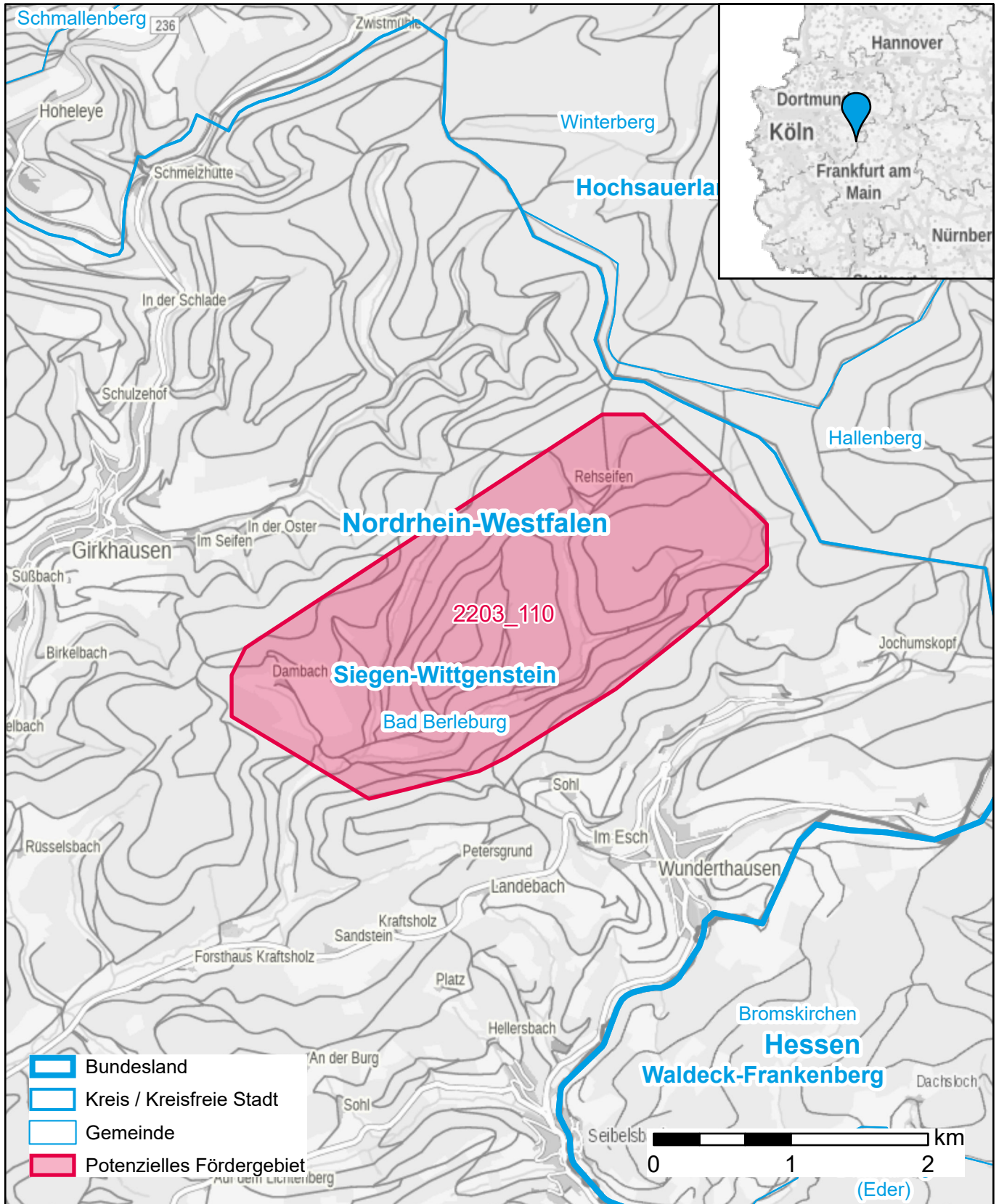

Darstellung: Planstand Juni 2022

Datenbasis: MIG Juni 2022

Hintergrundkarte: © GeoBasis-DE / BKG (2022)