

Markterkundungsverfahren zur Schließung weißer Flecken

Bayern, Landkreis Garmisch-Partenkirchen, Landkreis Weilheim-Schongau
Gebiets-ID: 2203_035

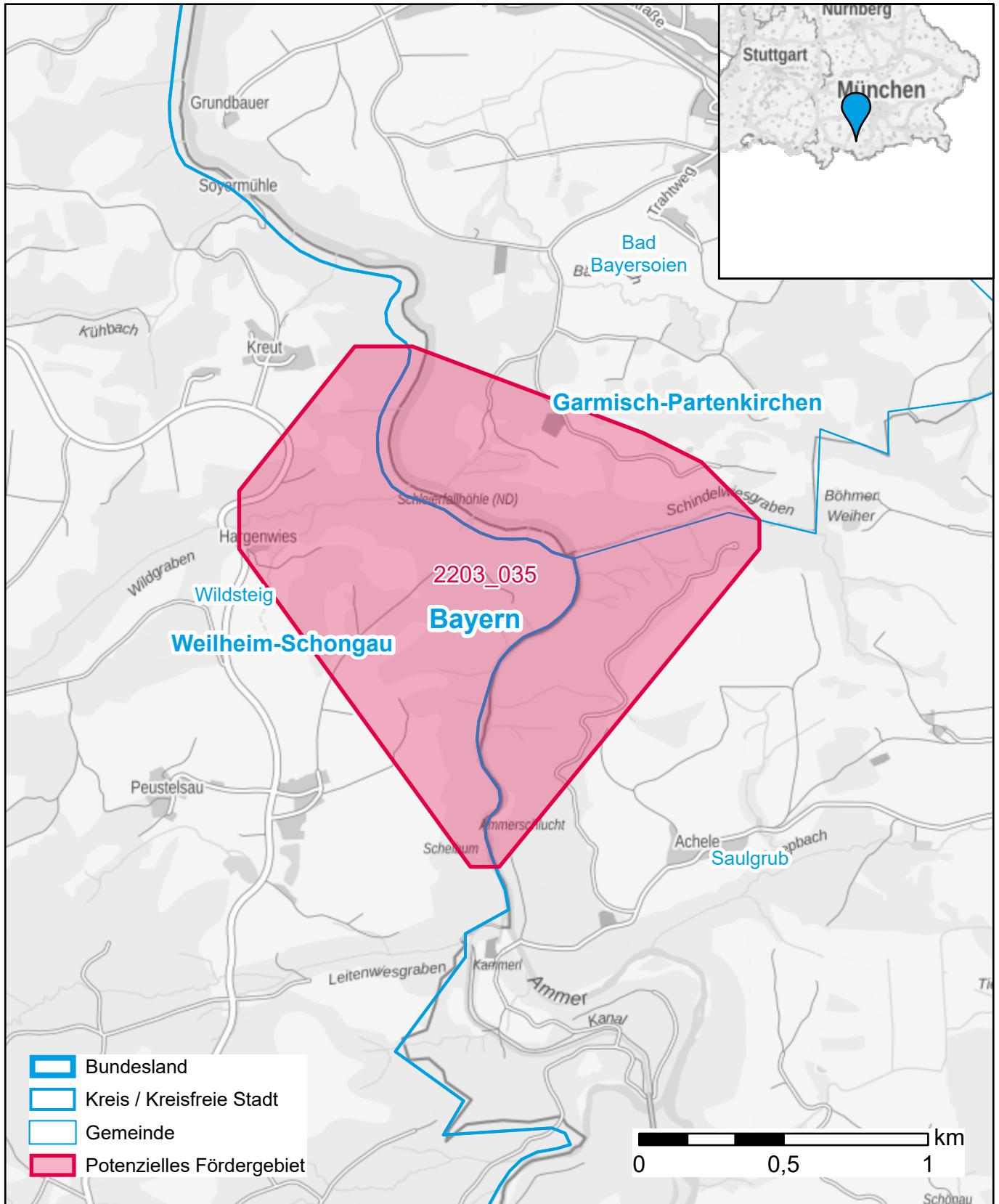

Darstellung: Planstand Juni 2022
Datenbasis: MIG Juni 2022
Hintergrundkarte: © GeoBasis-DE / BKG (2022)