

# Markterkundungsverfahren zur Schließung weißer Flecken

Baden-Württemberg, Landkreis Neckar-Odenwald-Kreis, Landkreis Rhein-Neckar-Kreis  
Gebiets-ID: 2203\_028

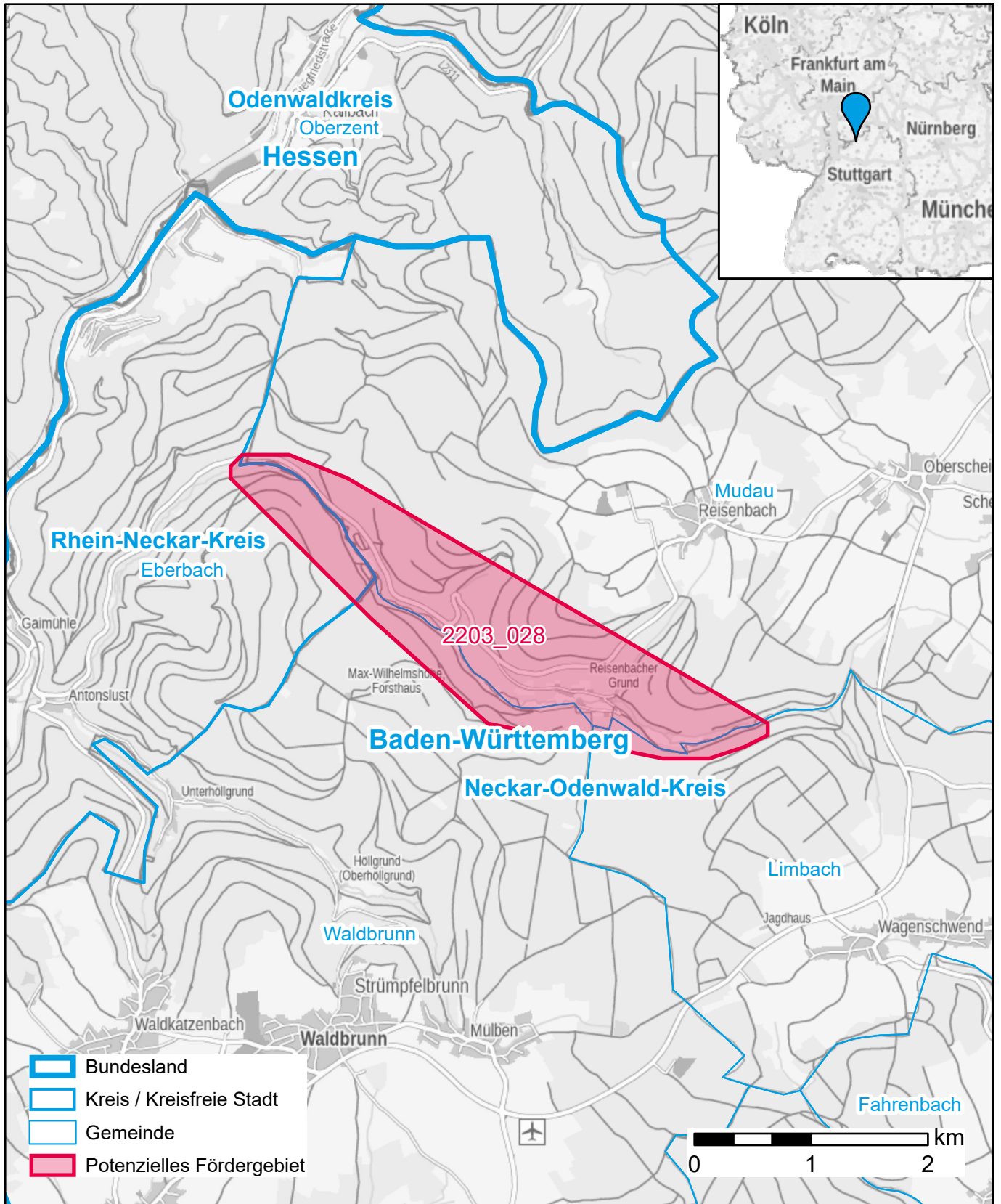

Darstellung: Planstand Juni 2022  
Datenbasis: MIG Juni 2022  
Hintergrundkarte: © GeoBasis-DE / BKG (2022)