

Markterkundungsverfahren zur Schließung weißer Flecken

Baden-Württemberg, Landkreis Schwäbisch Hall

Gebiets-ID: 2203_023

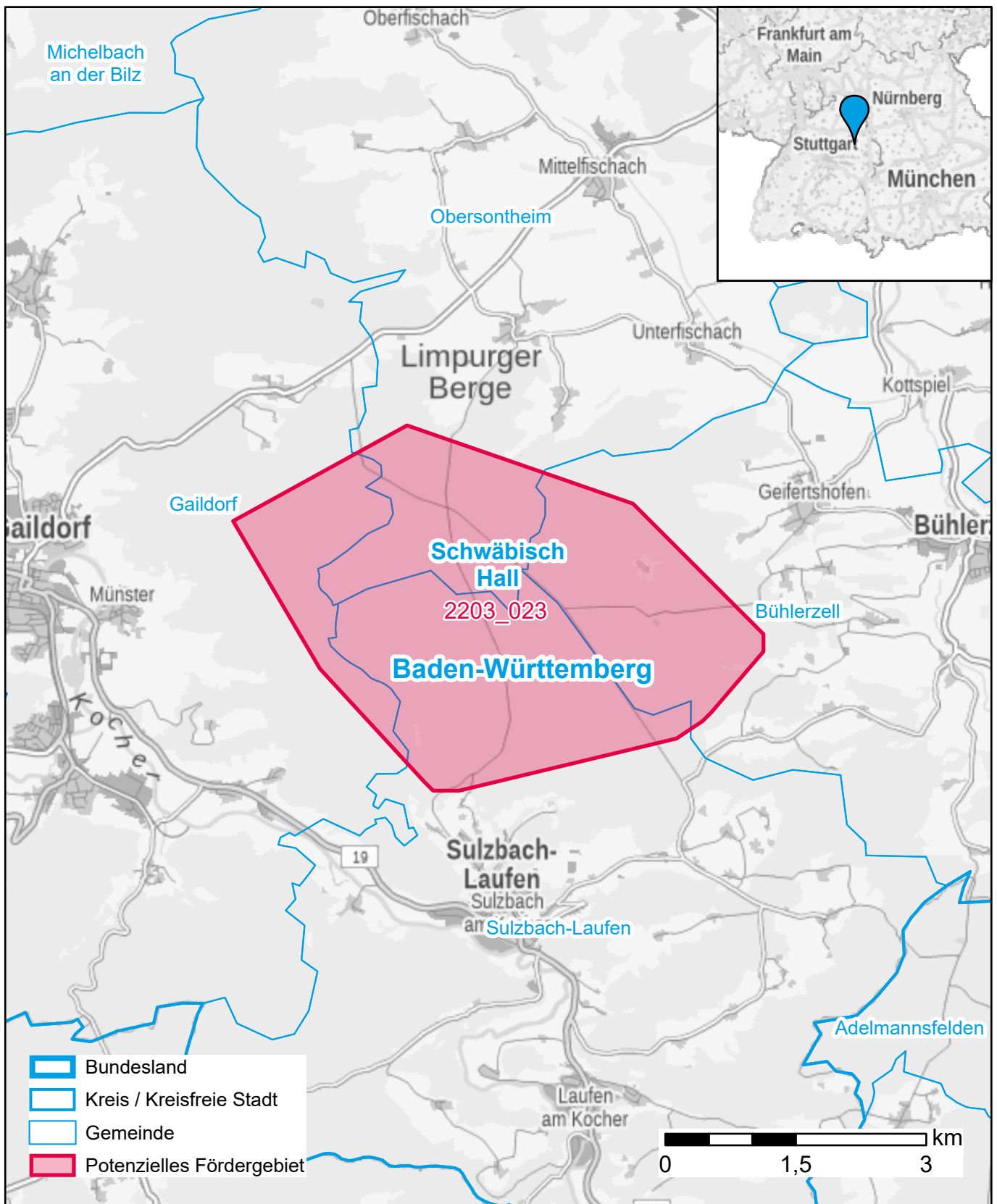

Darstellung: Planstand Juni 2022

Datenbasis: MIG Juni 2022

Hintergrundkarte: © GeoBasis-DE / BKG (2022)