

Markterkundungsverfahren zur Schließung weißer Flecken

Baden-Württemberg, Stadtkreis Baden-Baden, Landkreis Rastatt
Gebiets-ID: 2203_018

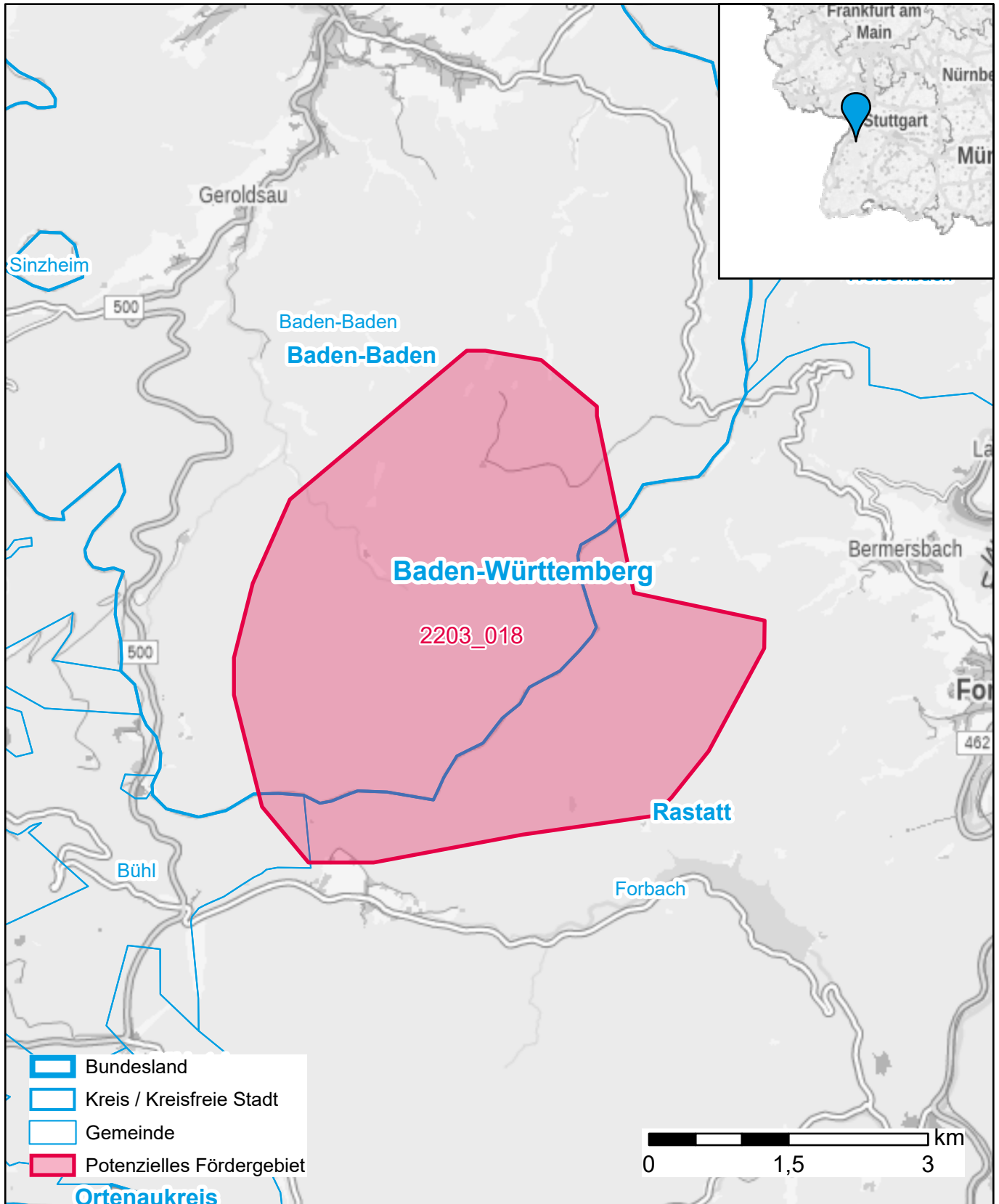

Darstellung: Planstand Juni 2022
Datenbasis: MIG Juni 2022
Hintergrundkarte: © GeoBasis-DE / BKG (2022)