Markterkundungsverfahren zur Schließung weißer Flecken

Baden-Württemberg, Landkreis Breisgau-Hochschwarzwald, Landkreis Lörrach
Gebiets-ID: 2203_006

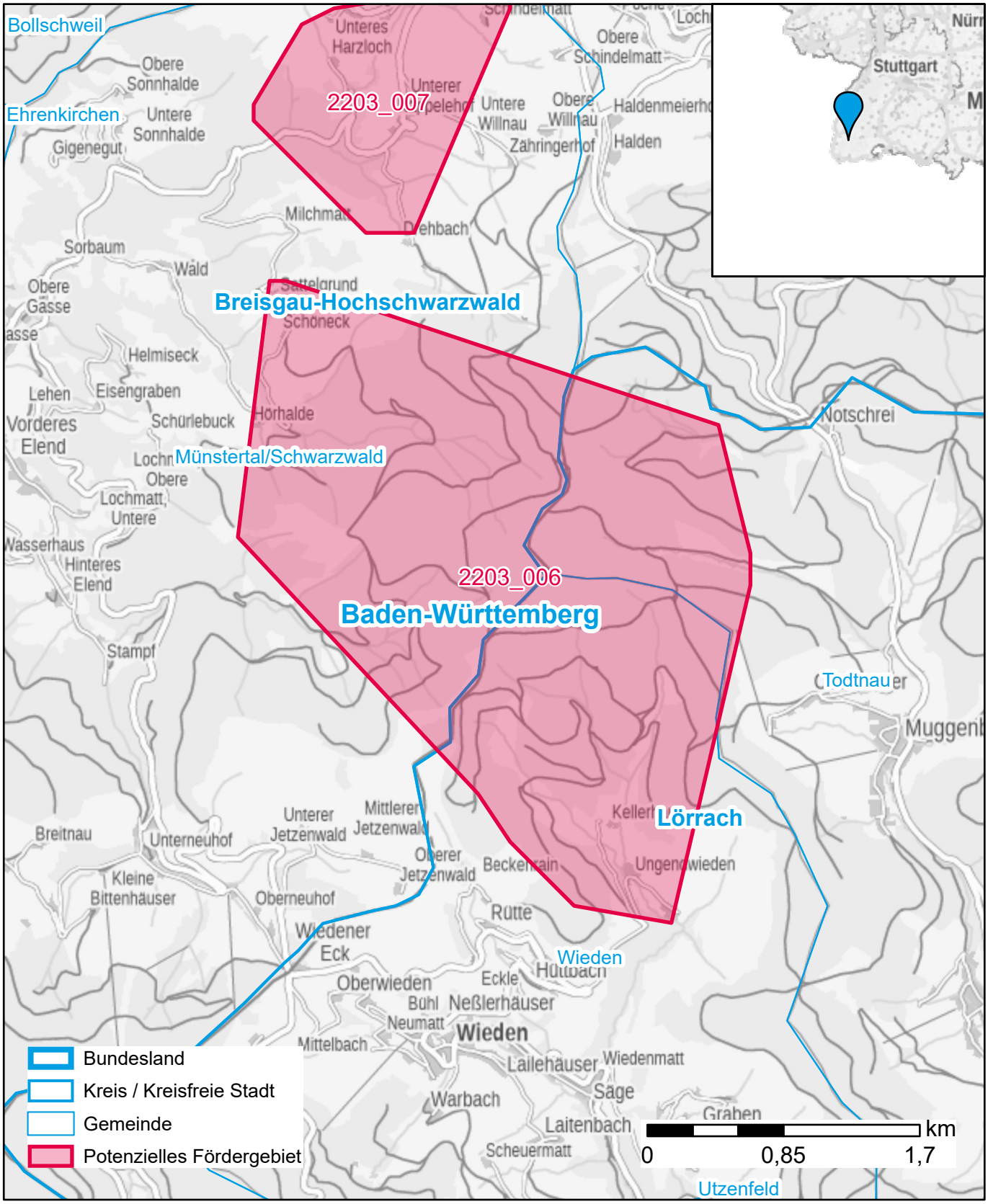

Darstellung: Planstand Juni 2022
Datenbasis: MIG Juni 2022
Hintergrundkarte: © GeoBasis-DE / BKG (2022)

Mobile digitale Zukunft für alle.