

Markterkundungsverfahren zur Schließung weißer Flecken

Sachsen-Anhalt, Landkreis Harz, Landkreis Mansfeld-Südharz
Gebiets-ID: 2202_137

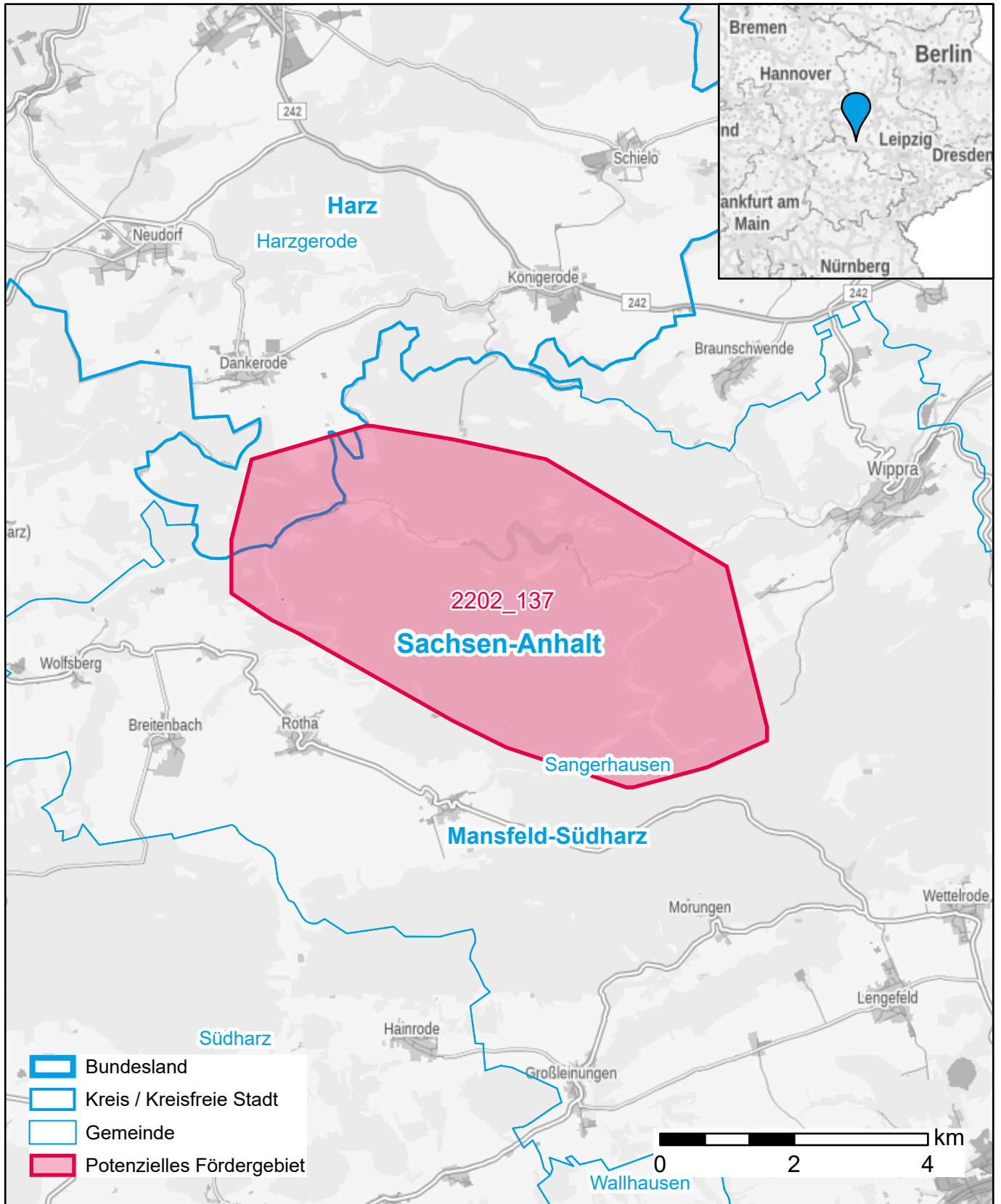

Darstellung: Planstand April 2022
Datenbasis: MIG April 2022
Hintergrundkarte: © GeoBasis-DE / BKG (2022)