

Markterkundungsverfahren zur Schließung weißer Flecken

Nordrhein-Westfalen, Kreis Olpe, Kreis Siegen-Wittgenstein

Gebiets-ID: 2202_109

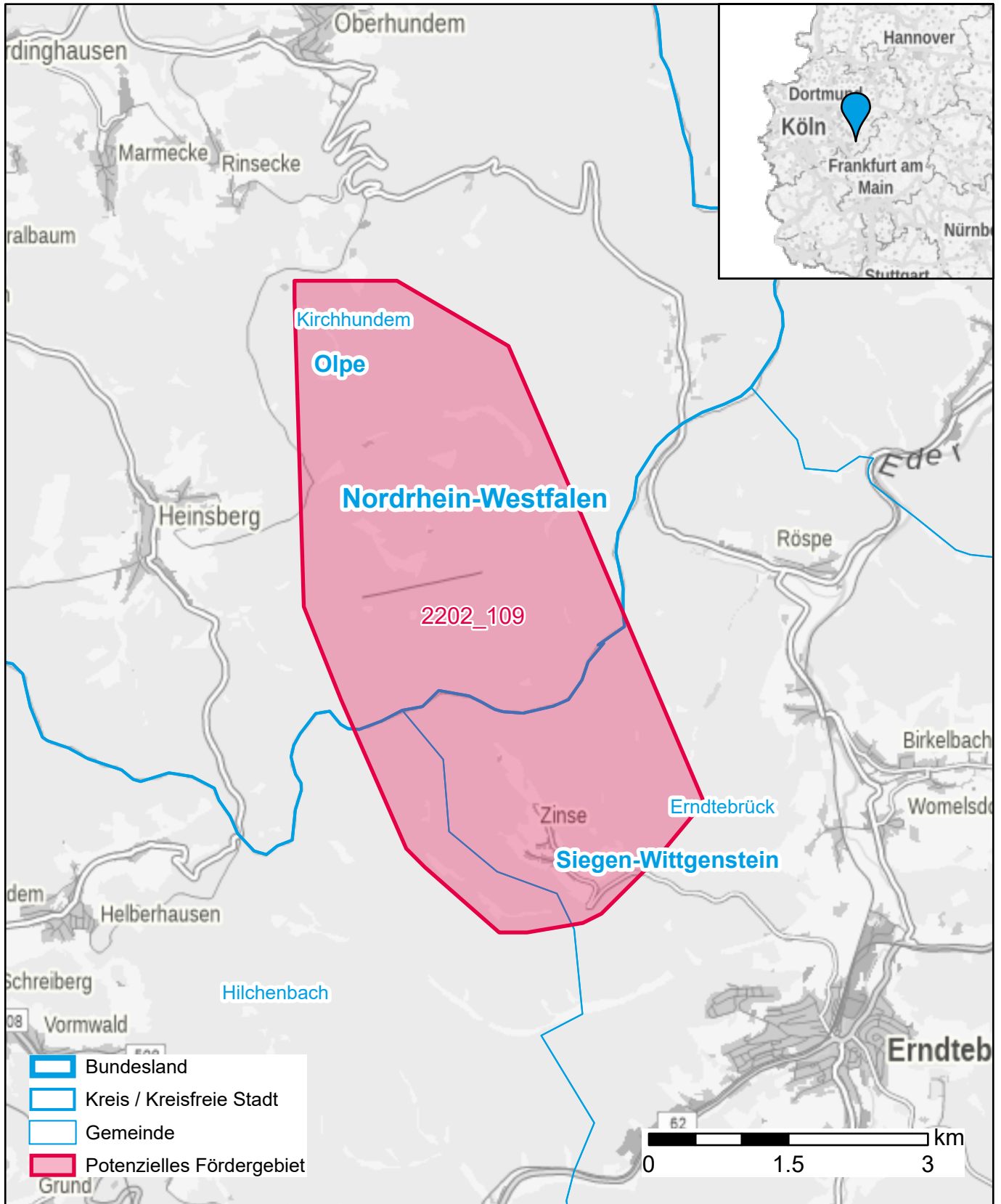

Darstellung: Planstand April 2022

Datenbasis: MIG April 2022

Hintergrundkarte: © GeoBasis-DE / BKG (2022)