

Markterkundungsverfahren zur Schließung weißer Flecken

Niedersachsen, Landkreis Goslar, Landkreis Göttingen

Gebiets-ID: 2202_103

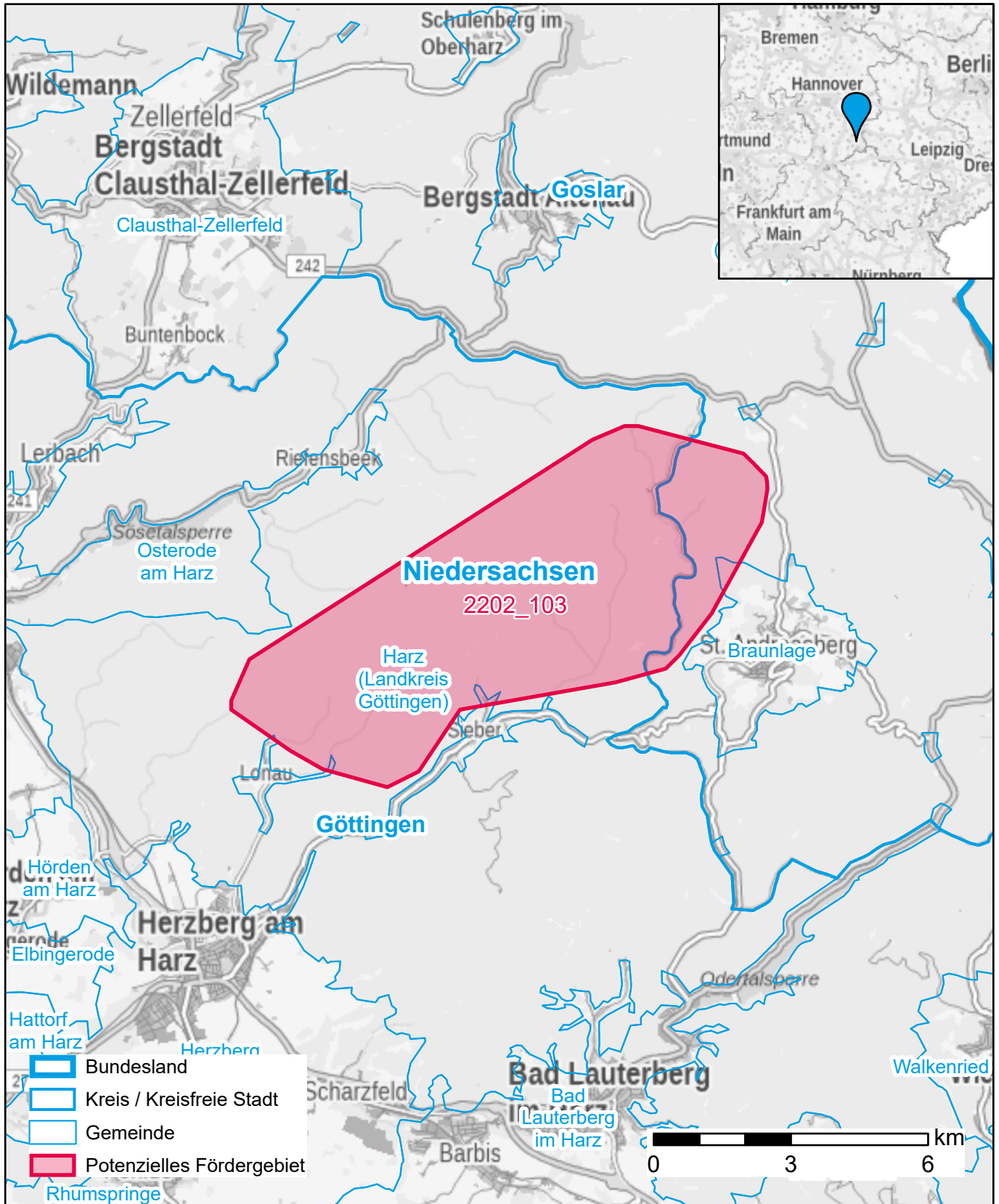

Darstellung: Planstand April 2022

Datenbasis: MIG April 2022

Hintergrundkarte: © GeoBasis-DE / BKG (2022)