

Markterkundungsverfahren zur Schließung weißer Flecken

Baden-Württemberg, Landkreis Emmendingen, Landkreis Ortenaukreis

Gebiets-ID: 2202_013

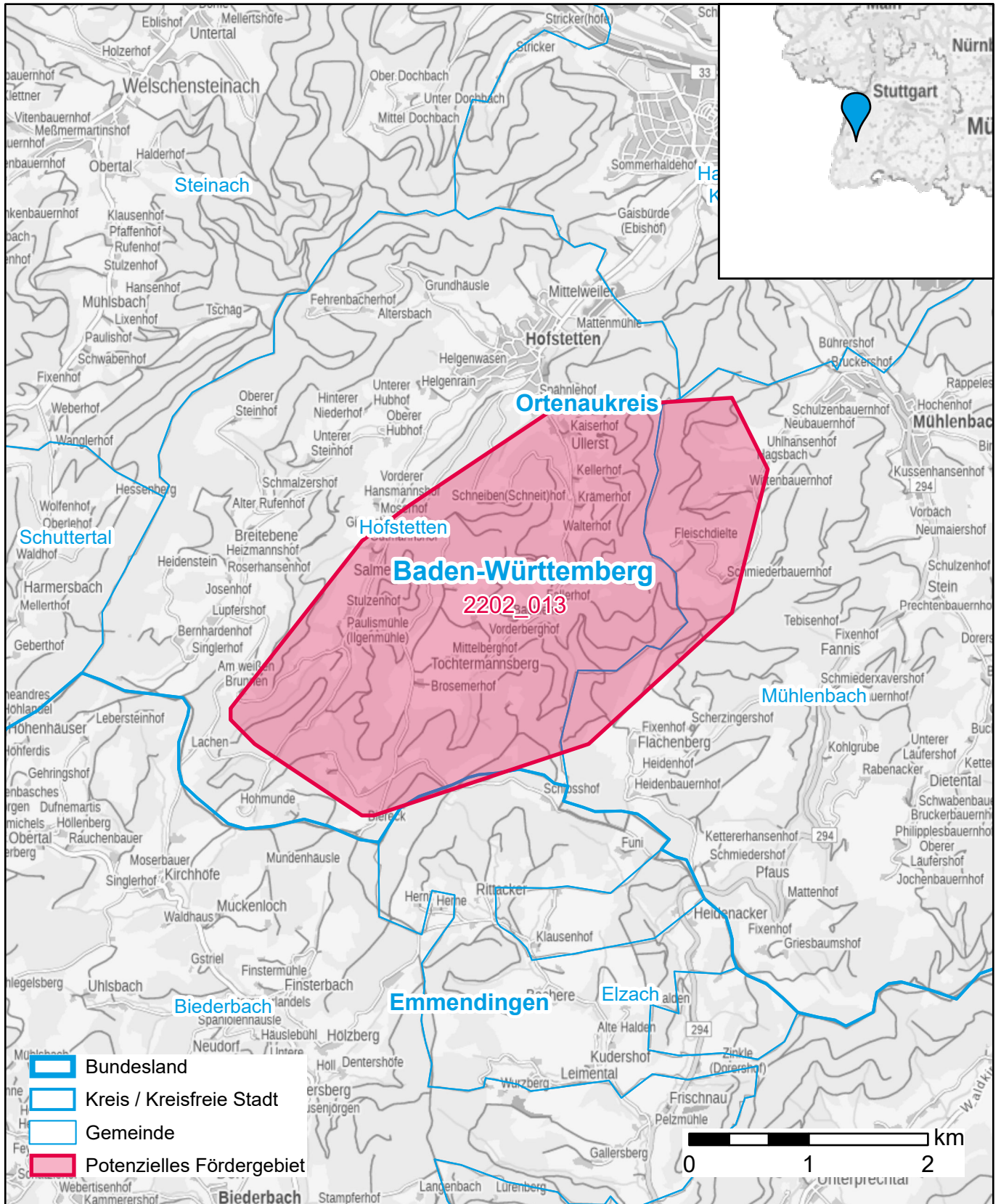

Darstellung: Planstand April 2022

Datenbasis: MIG April 2022

Hintergrundkarte: © GeoBasis-DE / BKG (2022)