

Markterkundungsverfahren zur Schließung weißer Flecken

Rheinland-Pfalz, Landkreis Mayen-Koblenz

Gebiets-ID: 2201_129

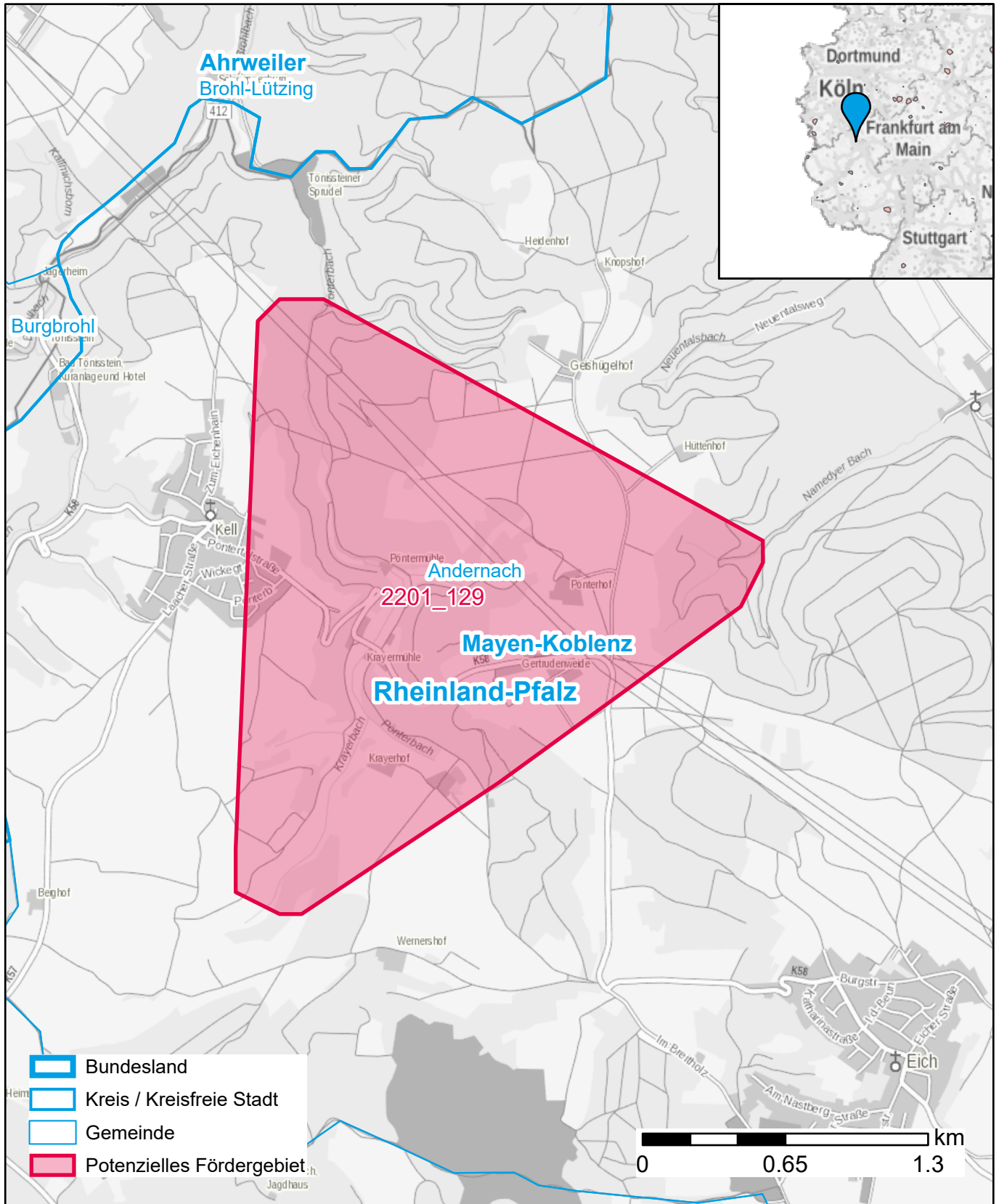

Darstellung: Planstand Anfang 2022

Datenbasis: MIG Januar/Februar 2022

Hintergrundkarte: © GeoBasis-DE / BKG (2022)