

Markterkundungsverfahren zur Schließung weißer Flecken

Hessen, Landkreis Schwalm-Eder-Kreis

Gebiets-ID: 2201_083

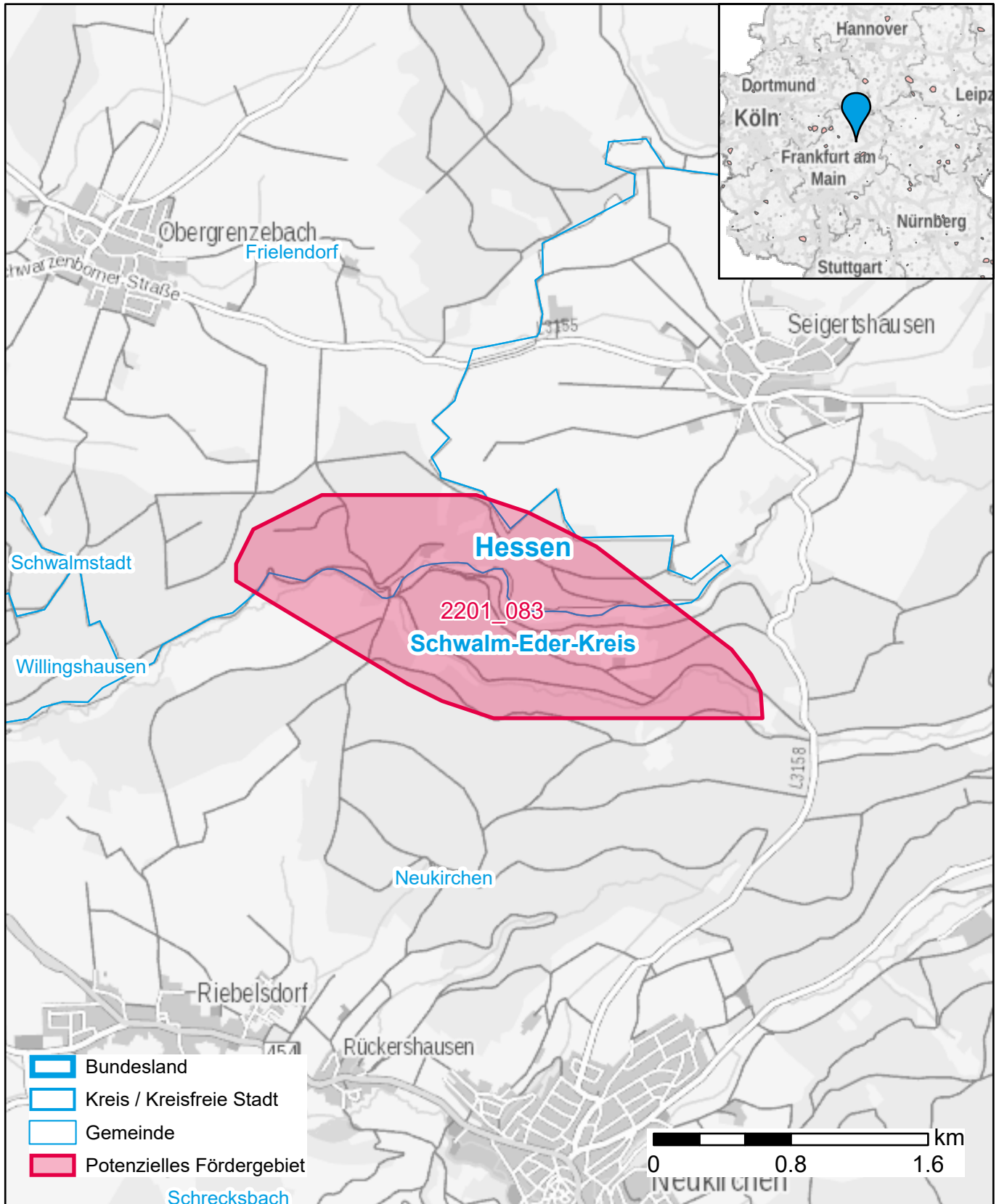

Darstellung: Planstand Anfang 2022
Datenbasis: MIG Januar/Februar 2022
Hintergrundkarte: © GeoBasis-DE / BKG (2022)